



**Με δυνατότητα
επέκτασης στο
ΝΗΣΙ ΤΟΥ ΠΑΣΧΑ!**

Χιλή

Βολιβία

ΩΚΕΑΝΟΣ ΑΠΟ ΑΛΑΤΙ ΒΟΛΙΒΙΑΣ, ΕΡΗΜΟΣ ΑΤΑΚΑΜΑ, ΕΛ ΤΑΤΙΟ, ΑΒΑΡΟΑ, ΣΑΝΤΙΑΓΟ

ΑΝΑΧΩΡΗΣΕΙΣ 2025: 10.03, 14.04, 20.07, 13.08

11, 14, 15 ημέρες

Ανοίγουμε δρόμους

**ΔΩΡΕΑΝ
ΑΠΟΚΛΕΙΣΤΙΚΗ
ΑΣΦΑΛΕΙΑ
VERSUS TRAVEL
ΜΕ ΚΑΛΥΨΕΙΣ
ΓΙΑ ΤΟΝ ΚΟΡΩΝΟΪΟ**

Νοιώστε **απόλυτα
προστατευμένοι**,
όπως σας **έχουμε
συνηθίσει.**

ΔΙΠΛΗ ΚΑΛΥΨΗ ΑΠΟ ΔΥΟ ΑΣΦΑΛΙΣΤΙΚΑ ΣΥΜΒΟΛΑΙΑ

Πριν το ταξίδι

Κάλυψη για ασθένεια και κορωνοϊό έως 75 ετών

Κάλυψη για ατύχημα χωρίς όριο ηλικίας

Ταξιδιωτική Ασφάλεια Versus Travel κάλυψης της προκαταβολής ή της εξόφλησης πριν από το ταξίδι σε περίπτωση ατυχήματος ή ασθένειας μέχρι του ποσού **2.000€** (μόνο στο Versus travel θα βρείτε τέτοιου ύψους καλύψεις)

Κατά τη διάρκεια του ταξιδιού

Κάλυψη για ασθένεια και κορωνοϊό έως 75 ετών

Κάλυψη για ατύχημα χωρίς όριο ηλικίας

Χωρίς ποσά απαλλαγών που πληρώνει ο ταξιδιώτης

1. Κάλυψη για ατύχημα ή ασθένεια
2. Ιατροφαρμακευτικές καλύψεις
3. Επαναπατριsmός του ίδιου ή της οικογένειας του ταξιδιώτη
4. Κάλυψη εξόδων καραντίνας έως 1.500€ για Covid-19
5. Έξοδα μετάβασης συνοδού από την Ελλάδα, έξοδα μετάφρασης, έξοδα νομικής υποστήριξης
6. Καλύψεις για απώλεια ή καθυστέρηση αποσκευών
7. Έξοδα του ταξιδιώτη λόγω πρόωρης διακοπής της εκδρομής του
8. Έξοδα διαμονής και επικοινωνίας, εξαιτίας απώλειας ταξιδιωτικών εγγράφων
9. Έξοδα για καθυστέρηση πτήσης πάνω από 4 ώρες

ΔΩΡΕΑΝ

Αποκλειστική ταξιδιωτική ασφάλεια του Versus Travel με καλύψεις για τον κορωνοϊό

Νοιώστε απόλυτα προστατευμένοι, όπως σας έχουμε συνηθίσει

ΔΙΠΛΗ ΚΑΛΥΨΗ ΑΠΟ ΔΥΟ ΑΣΦΑΛΙΣΤΙΚΑ ΣΥΜΒΟΛΑΙΑ

1. Εδώ και 26 χρόνια οι ταξιδιώτες επιλέγουν το Versus Travel για την ποιότητα των υπηρεσιών του, αλλά κυρίως για την ασφάλεια και τη σιγουριά του ταξιδιού.
2. Τον Μάρτιο του 2020 (και όλη την περίοδο της πανδημίας) το Versus Travel απέδειξε ότι και σε ακραίες συνθήκες, όπως αυτές του κορωνοϊού, μπορεί να εγγυηθεί τις προκαταβολές των ταξιδιωτών, την κατά το δυνατόν περισσότερο ομαλή συνέχιση του ταξιδιού αλλά και τη χωρίς προβλήματα αεροπορική τους επιστροφή στην Ελλάδα.
3. Τα προηγούμενα χρόνια, υπήρξαν εκατοντάδες περιπτώσεις, κατά τις οποίες το Versus Travel απέδειξε ότι ο ταξιδιώτης που ταξιδεύει μαζί μας, αισθάνεται εμπιστοσύνη, πως ό,τι και να συμβεί θα αντιμετωπιστεί άμεσα και μάλιστα προς όφελος του.

Όλα τα παραπάνω κάνουν τους ταξιδιώτες να λένε: «Ταξιδεύω με το Versus για να έχω το κεφάλι μου ήσυχο»

Δωρεάν καλύψεις του Versus Travel

1. Ταξιδιωτική Ασφάλεια Versus Travel κάλυψης της προκαταβολής

A. Στο Versus Travel προσφέρουμε δωρεάν εδώ και χρόνια στους ταξιδιώτες μας, ασφάλεια κάλυψης της προκαταβολής, σε περιπτώσεις ακύρωσης του ταξιδιού, λόγω ατυχήματος ή ασθένειας.

B. Αν προσβληθείτε εσείς προσωπικά από τον Covid-19, πριν την αναχώρηση του ταξιδιού, αποζημιώνεστε μέχρι του ποσού των 700€. Η παροχή αυτή ισχύει μόνο όταν μας ενημερώσετε εγγράφως με αντίστοιχο αποδεικτικό, θετικό τεστ PCR.

Γ. **Νέα επιπλέον κάλυψη. Προστασία από δυο συμβόλαια:** Με το δεύτερο ασφαλιστικό συμβόλαιο που προστέθηκε, για την κάλυψη από τον κορωνοϊό, έχετε επιπλέον ποσό κάλυψης της προκαταβολής και εκτός Covid-19 περιπτώσεων. Έχετε δηλαδή την προστασία δυο συμβολαίων.

2. Ασφάλεια Versus Travel κατά τη διάρκεια του ταξιδιού

Το Versus Travel παρέχει, εδώ και χρόνια, στους ταξιδιώτες του επιπλέον ασφάλεια που καλύπτει ατύχημα, ασθένεια, απώλεια αποσκευών και πολλές άλλες καλύψεις. Δεν καλύπτει όμως την περίπτωση προσβολής από κορωνοϊό για την οποία υπάρχει ειδική ασφάλιση (διαβάστε παρακάτω).

Έξτρα Δωρεάν Ασφάλεια Covid-19 και καραντίνας κατά τη διάρκεια του ταξιδιού, αλλά και επιπλέον συμπληρωματικής κάλυψης ασθένειας, ατυχήματος, απώλειας αποσκευών και εκτός Covid-19 περιπτώσεων. Έχετε δηλαδή την προστασία 2 συμβολαίων.

1. Τι είναι η Έξτρα Ασφάλεια Covid-19 του Versus Travel

Λόγω των ειδικών συνθηκών και επειδή θέλουμε να εξασφαλίσουμε για εσάς με κάθε υπευθυνότητα ένα ξεγνοιαστο και χαρούμενο ταξίδι χωρίς άγχος, σας παρέχουμε δωρεάν μία ξεχωριστή, ειδική Ασφάλεια που καλύπτει και τον Covid-19, επιπλέον της προαναφερθείσας σχετικής κάλυψης του Versus, στην προηγούμενη παράγραφο.

2. Τι επιπλέον καλύπτει η έξτρα Ασφάλεια COVID-19

Η έξτρα Ασφάλεια COVID-19 καλύπτει διακοπή του ταξιδιού εφόσον ο ταξιδιώτης νοσηλευτεί λόγω Covid-19 στο εξωτερικό ή τεθεί σε καραντίνα με εντολή κυβέρνησης ή άλλης αρχής κατά τη διάρκεια του ταξιδιού λόγω έκθεσης του ιδίου ή άλλου συνταξιδιώτη του στη μεταδοτική ασθένεια. Στην περίπτωση αυτή ΚΑΛΥΠΤΟΝΤΑΙ ΕΠΙΣΗΣ ΟΙ ΙΑΤΡΟΦΑΡΜΑΚΕΥΤΙΚΕΣ ΔΑΠΑΝΕΣ Ή Η ΝΟΣΗΛΕΙΑ ΑΝ ΑΠΑΙΤΗΘΟΥΝ. Καλύπτεται επίσης τα έξοδα της καραντίνας στο εξωτερικό μέχρι του ποσού 1500€. Επίσης όταν ο ασφαλισμένος ταξιδιώτης μπορέσει να επιστρέψει στην Ελλάδα καλύπτουμε τα έξοδα του ταξιδιού επιστροφής του, αλλά και της οικογένειας του εφόσον ο ίδιος επιστρέψει στην Ελλάδα.

3. Άλλες καλύψεις και των δυο ασφαλιστικών συμβολαίων. Διπλή κάλυψη από δυο ασφαλιστικά συμβόλαια

Υπάρχουν και επιπλέον καλύψεις όπως και επιπλέον σημαντικές ταξιδιωτικές καλύψεις, επαναπατρισμός και της οικογένειας του ταξιδιώτη, έξοδα μετάβασης συνοδού από την Ελλάδα στο σημείο του συμβάντος, έξοδα διερχόμενης, έξοδα μετάφρασης ιατρικού φακέλου, απώλεια αποσκευών καθυστερήσεις πτήσεων νομική υποστήριξη και άλλες καλύψεις.

*Όλες οι παραπάνω καλύψεις δίνονται δωρεάν μόνο για τα οργανωμένα ταξίδια εκτός Ελλάδας. Για τα ατομικά ταξίδια δίνονται με επιβάρυνση.

Η ασφάλεια καλύπτει ταξιδιώτες από την Ελλάδα, περιπτώσεις ασθένειας για άτομα έως 75 ετών και περιπτώσεις ατυχήματος για όλες τις ηλικίες. Για ταξιδιώτες από την Κύπρο καλύπτει περιπτώσεις ασθένειας και ατυχήματος για άτομα έως 70 ετών. Για ταξιδιώτες από την Κύπρο, εάν είστε πάνω από 70 ετών, υπάρχει χρέωση. Καλέστε τα γραφεία μας στη Λευκωσία για περισσότερες πληροφορίες.

Χιλή - Βολιβία

Οι χώρες της Λατινικής Αμερικής είναι ένας προορισμός μοναδικός, που όμοιός του δεν υπάρχει πουθενά στον κόσμο. Αυτή τη φορά ταξιδεύουμε σε **Χιλή** και **Βολιβία**, για ένα οδοιπορικό έξω από τα συνηθισμένα, σε δύο από τις πιο αυθεντικές γωνιές του πλανήτη, όπου κυριαρχούν οι εντυπωσιακές έρημοι, τα μαγικά υψίπεδα, τα απaráμιλλης ομορφιάς φυσικά τοπία, καθώς ο χρόνος και η φύση δημιουργούν γεωλογικά αριστουργήματα, αμόλυντα από την ανθρώπινη παρέμβαση. Εδώ, η έννοια της περιπέτειας αποκτά άλλη διάσταση και ο μύθος μπερδεύεται με την πραγματικότητα, ενώ η κουλτούρα του δυτικού πολιτισμού υποκλίνεται με δέος μπροστά σε αυτό το καλειδοσκόπιο των διαφορετικών λαών.

Ένα συγκλονιστικό μονοπάτι σε δύο χώρες που περιμένουν να τις ανακαλύψουμε με τα μάτια της καρδιάς και να τις καταγράψουμε στη μνήμη μας ως μία ακόμα Versus εμπειρία που πρέπει να ζήσει κανείς έστω μία φορά στη ζωή του.





Η ΔΙΑΦΟΡΕΤΙΚΟΤΗΤΑ ΤΟΥ VERSUS

Ένα από τα πιο συναρπαστικά ταξίδια είναι σίγουρα αυτό σε Χιλή και Βολιβία. Ένα ταξίδι που μόνο το Versus Travel ξέρει να οργανώνει, σε δύο από τις πιο όμορφες και ξεχωριστές χώρες της Λατινικής Αμερικής, έτσι όπως δεν τις έχετε ξαναδεί. Από τις πολυσύχναστες μεγάλες πόλεις και τα τουριστικά θέρετρα, θα περάσουμε στα όμορφα χωριουδάκια και τα εξωπραγματικά φυσικά τοπία. Ένα ταξίδι αισθήσεων και εμπειριών, που συνδυάζει τα πάντα και όμοιό του δύσκολα θα βρείτε αλλού. Ο αέρας της Λατινικής Αμερικής, τα εξαιρετικά φαγητά αλλά και η μαγεία της φύσης που σμίλεψε μοναδικά αυτές τις δυο χώρες, θα μας συντροφεύουν καθ' όλη τη διάρκεια του ταξιδιού, αλλά και για πολύ καιρό ακόμα αφότου επιστρέψουμε στο σπίτι μας.

Ειδικότερα:

- Εξαιρετικές πτήσεις και διαμονή σε ξενοδοχείο 4* στο Σαντιάγο και στα καλύτερα διαθέσιμα καταλύματα της επαρχίας.
- Επίσκεψη στους **θερμοπίδακες Ελ Τάτιο** και μπάνιο στα θερμά νερά του Λευκού Γκέιζερ.
- Επίσκεψη στο εντυπωσιακό νησί με τους **εκατονταετείς γιγάντιους κάκτους**, που φυτρώνουν πάνω σε απολιθωμένα κοράλλια και φύκια μέσα στη λίμνη άλατος Ουγιούνι.
- Θα θαυμάσουμε το **Εθνικό Πάρκο Αβαρόα**, με τις χρωματιστές ηφαιστειακές λίμνες και τα κόκκινα φλαμίνγκο.
- Θα απολαύσουμε τα θαύματα της φύσης στην **έρημο Σιλόλι**.
- Θα μας μαγέψουν οι πόλεις **Σαντιάγο, Βαλπαράϊσο** και **Βίνια Ντελ Μαρ**.



Ένα ταξίδι στη Λατινική Αμερική για πολλούς μοιάζει με άπιαστο όνειρο, όμως το Versus είναι εδώ για να σας βοηθήσει να το πραγματοποιήσετε με τον καλύτερο δυνατό τρόπο. Ξεκινάμε από τη **Χιλή** και την πρωτεύουσα **Σαντιάγο**, η οποία θα αποτελέσει απλώς το έναυσμα για ένα μοναδικό οδοιπορικό σε εξωπραγματικές περιοχές.

Πρώτος μας προορισμός το **Σαν Πέδρο Ντε Ατακάμα** με την **Κοιλάδα της Σελήνης**, ένα ιδιαίτερο φυσικό τοπίο. Θα βρεθούμε πολύ κοντά στις Άνδεις και τους **θερμοπίδακες Ελ Τάτιο**, ενώ θα επισκεφτούμε επίσης το γραφικό χωριό **Ρίο Γκράντε** και την πολύχρωμη **κοιλάδα του Ουράνιου Τόξου**.

Συνεχίζουμε για τη Βολιβία και το **Εθνικό Πάρκο Αβαρόα** για να δούμε το **στρωματοηφαίστειο Λικανκαμπούρ** και την κόκκινη λίμνη όπου ζουν τα κόκκινα φλαμίνγκο, ενώ θα καταλήξουμε στην **έρημο Σιλόλι**. Από εκεί περνάμε στο (ενεργό) **ηφαίστειο Ογιάγκε**, και στη συνέχεια στις εξωπραγματικές **αλυκές Ουγιούνι**, τις μεγαλύτερες του είδους τους στον κόσμο!

Τέλος, επιστρέφουμε ξανά στο Σαντιάγο, απ' όπου θα εκδράμουμε στα τουριστικά θέρετρα **Βαλπαραΐσο** και **Βίνια Ντελ Μαρ**, πριν πάρουμε το αεροπλάνο της επιστροφής. Το Versus Travel για ακόμα μια φορά σας ταξιδεύει σε κάποια από τα ομορφότερα μέρη του πλανήτη και σας προσφέρει μοναδικές εμπειρίες που θα θυμάστε για μια ζωή!

Highlights

- ✓ Το απόκοσμο τοπίο στην **Κοιλάδα της Σελήνης** θα μας συντροφεύει σίγουρα για πολύ καιρό.
- ✓ Θα θαυμάσουμε τις περιοχές στους **πρόποδες των Άνδεων** και θα ποζάρουμε με φόντο τα επιβλητικά βουνά.
- ✓ Οι πολύχρωμοι λόφοι στην **Κοιλάδα του Ουράνιου Τόξου**.
- ✓ Τα **ηφαίστεια Λικανκαμπούρ και Ογιάγκε** που περιβάλλονται από μια ιδιαίτερη χλωρίδα και πανίδα.
- ✓ Το «νεκροταφείο» τραινών με αντίκες από τις πρώτες ημέρες του σιδηροδρόμου
- ✓ Επίσκεψη και διανυκτέρευση στη μεγαλύτερη φυσική αποθήκη άλατος στον κόσμο... τις **αλυκές Ουγιούνι!** Εκεί θα βγάλουμε τις πιο εξωπραγματικές φωτογραφίες!
- ✓ Θα απολαύσουμε τη μαγευτική θέα του **Βαλπαραΐσο** ανεβαίνοντας τους ιστορικούς ανελκυστήρες.
- ✓ Οι μοναδικοί κήποι με τα πολύχρωμα λουλούδια και τις εντυπωσιακές ανθοσυνθέσεις της **Βίνια Ντελ Μαρ**.

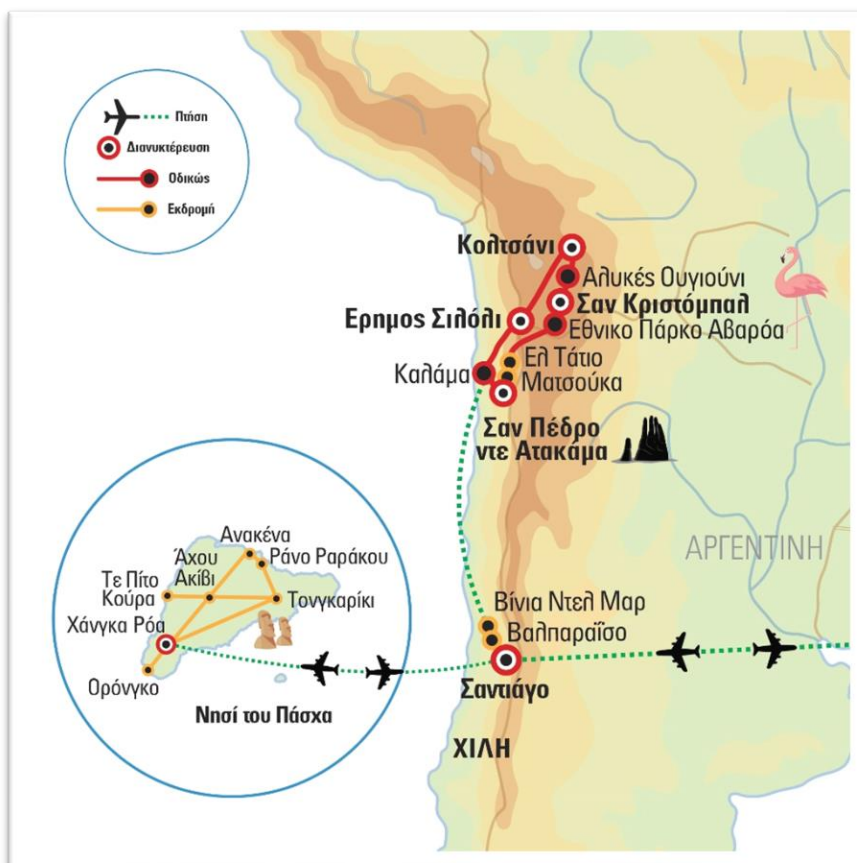

Προσοχή! Οι πτήσεις που βλέπετε στα προγράμματα του Versus είναι πραγματικές. Υπάρχει δηλαδή μια αντίστοιχη κράτηση στην αεροπορική. Δεν είναι εικονική πραγματικότητα και απλή παράθεση των δρομολογίων της αεροπορικής εταιρείας. Στο Versus δεν θα σας περιμένουν απογοητεύσεις και ακυρώσεις της τελευταίας στιγμής. Για αυτό και θα βρείτε για την κάθε αναχώρηση συγκεκριμένες πτήσεις και ώρες.



Αριθμός Πτήσης	Ημερομηνία Πτήσης	Διαδρομή (Από ⇒ Προς)	Ώρα Αναχώρησης	Ώρα Άφιξης
AF 1533	10/03/2025	ΑΘΗΝΑ – ΠΑΡΙΣΙ	14:45	17:20
AF 406	10/03/2025	ΠΑΡΙΣΙ – ΣΑΝΤΙΑΓΟ	23:20	09:45 (+1)
KL 702	19/03/2025	ΣΑΝΤΙΑΓΟ – ΑΜΣΤΕΡΝΤΑΜ	12:40	09:40 (+1)
KL 1955	20/03/2025	ΑΜΣΤΕΡΝΤΑΜ – ΑΘΗΝΑ	12:25	16:35

11 ημέρες με 8 διανυκτερεύσεις

Αριθμός Πτήσης	Ημερομηνία Πτήσης	Διαδρομή (Από ⇒ Προς)	Ώρα Αναχώρησης	Ώρα Άφιξης
KL 1956	10/03/2025	ΑΘΗΝΑ – ΑΜΣΤΕΡΝΤΑΜ	17:20	20:00
KL 701	10/03/2025	ΑΜΣΤΕΡΝΤΑΜ – ΣΑΝΤΙΑΓΟ	21:20	11:10 (+1)
AF 401	23/03/2025	ΣΑΝΤΙΑΓΟ – ΠΑΡΙΣΙ	12:10	06:00 (+1)
AF 1532	24/03/2025	ΠΑΡΙΣΙ – ΑΘΗΝΑ	09:30	13:45
15 ημέρες με 12 διανυκτερεύσεις Πρόγραμμα με επέκταση στο Νησί του Πάσχα				

Αριθμός Πτήσης	Ημερομηνία Πτήσης	Διαδρομή (Από ⇒ Προς)	Ώρα Αναχώρησης	Ώρα Άφιξης
AF 1833	14/04/2025	ΑΘΗΝΑ – ΠΑΡΙΣΙ	18:55	21:25
AF 406	14/04/2025	ΠΑΡΙΣΙ – ΣΑΝΤΙΑΓΟ	23:20	07:45 (+1)
AF 407	23/04/2025	ΣΑΝΤΙΑΓΟ – ΠΑΡΙΣΙ	10:00	05:45 (+1)
AF 1832	24/04/2025	ΠΑΡΙΣΙ – ΑΘΗΝΑ	13:50	18:00
11 ημέρες με 8 διανυκτερεύσεις				

Αριθμός Πτήσης	Ημερομηνία Πτήσης	Διαδρομή (Από ⇒ Προς)	Ώρα Αναχώρησης	Ώρα Άφιξης
AF 1833	20/07/2025	ΑΘΗΝΑ – ΠΑΡΙΣΙ	18:55	21:25
AF 406	20/07/2025	ΠΑΡΙΣΙ – ΣΑΝΤΙΑΓΟ	23:20	07:45 (+1)
AF 407	29/07/2025	ΣΑΝΤΙΑΓΟ – ΠΑΡΙΣΙ	10:00	05:45 (+1)
AF 1832	30/07/2025	ΠΑΡΙΣΙ – ΑΘΗΝΑ	13:50	18:00
11 ημέρες με 8 διανυκτερεύσεις				

Αριθμός Πτήσης	Ημερομηνία Πτήσης	Διαδρομή (Από ⇒ Προς)	Ώρα Αναχώρησης	Ώρα Άφιξης
AF 1533	13/08/2025	ΑΘΗΝΑ – ΠΑΡΙΣΙ	15:15	17:45
AF 406	13/08/2025	ΠΑΡΙΣΙ – ΣΑΝΤΙΑΓΟ	23:20	07:45 (+1)
AF 407	25/08/2025	ΣΑΝΤΙΑΓΟ – ΠΑΡΙΣΙ	10:00	05:45 (+1)
AF 1532	26/08/2025	ΠΑΡΙΣΙ – ΑΘΗΝΑ	10:05	14:20

14 ημέρες με 11 διανυκτερεύσεις
 Πρόγραμμα με επέκταση στο Νησί του Πάσχα, με μια λιγότερη διαν/ση στο Νησί του Πάσχα



ΕΜΠΕΙΡΙΕΣ



Επέκταση στο ΝΗΣΙ ΤΟΥ ΠΑΣΧΑ

Το ταξίδι στο **Νησί του Πάσχα** είναι ένα ταξίδι ζωής, που απαιτεί άρτια οργάνωση και βαθιά γνώση αυτής της γωνιάς της Γης. Είναι ένα ταξίδι γεμάτο φύση και ιστορία που επιφυλάσσει δυνατές συγκινήσεις και που μόνο το Versus Travel, χάρη στη βαθιά εμπειρία και γνώση του, μπορεί να εγγυηθεί.

Η διαμονή και οι δραστηριότητές σας στα νησιά

- Δύο (2) ή τρεις (3) διανυκτερεύσεις στο Νησί του Πάσχα (αναλόγως με την αναχώρηση) και πολλές εκδρομές για να εξερευνήσουμε τα μυστήρια του σε βάθος.
- Ξενοδοχείο στο Χάνγκα Ρόα, από τα καλύτερα διαθέσιμα στην περιοχή.



Υπάρχουν ορισμένοι τόποι πάνω στη Γη που αποπνέουν μια έντονη ατμόσφαιρα μυστηρίου και μια διάχυτη αίσθηση ιερότητας, εξάπτουν δημιουργικά τη φαντασία του ανθρώπου, προκαλούν δέος και φαίνονται να προσφέρουν επαφή με μια αδιόρατη ενεργειακή ποιότητα που ξεφεύγει από τα λόγια. Συχνά τέτοιοι τόποι χαρακτηρίστηκαν, διαχρονικά, ως «τόποι δύναμης» καθώς μπορούσαν να επηρεάζουν τους ανθρώπους με έναν πολύ ιδιαίτερο τρόπο. Παραδοσιακά, τέτοιοι τόποι δύναμης συνδέθηκαν με την παρουσία αρχαίων μνημείων σε αυτά και, όπως φαίνεται, ένας τέτοιος τόπος είναι και το περίφημο Νησί του Πάσχα. **Το Νησί του Πάσχα αποτελεί ένα από τα μεγαλύτερα αρχαιολογικά και ανθρωπολογικά αινίγματα** και πλήθος υποθέσεων έχουν διατυπωθεί κατά καιρούς σχετικά με τον πολιτισμό που κάποτε υπήρχε πάνω σε αυτό. Τα 887 μυστηριώδη πέτρινα αγάλματα που βρίσκονται εκεί αποτελούν επίσης ένα μεγάλο μυστήριο, καθώς δεν είναι γνωστό το πώς ακριβώς κατασκευάστηκαν, τι αναπαριστούν και κυρίως το πώς τοποθετήθηκαν στη θέση τους. Οι κάτοικοί του το αποκαλούσαν σε παλαιότερες εποχές «Τε Πίτο Ο Τε Χένουα», που σημαίνει «Ομφαλός της Γης». Σήμερα το ονομάζουν Ράπα Νουί. Καλύπτει μια έκταση περίπου 170 τετρ. χλμ. και έχει μέγιστο υψόμετρο 540 μ. Βρίσκεται περίπου 3.800 χλμ. δυτικά της Χιλής (στην οποία και ανήκει) και 3.100 χλμ. ανατολικά της Ταϊτής. Το κλίμα του νησιού χαρακτηρίζεται ως υποτροπικό και υπάρχουν δύο κλιματολογικές περιόδους, η υγρή και η ξηρή. Το έδαφός του είναι άγονο και διαβρωμένο, η βλάστηση λιγοστή, ενώ υπάρχουν ενδείξεις πως κάποτε διέθετε πλούσια βλάστηση.



Βολιβία

Η καρδιά της Λατινικής Αμερικής

Γνωστή και ως «το Θιβέτ της Αμερικής», η Βολιβία θα σας κόψει την ανάσα - κυριολεκτικά! Με υψόμετρο άνω των 2.500 χλμ. πάνω από τη θάλασσα στο μεγαλύτερο μέρος της, το λιγοστό οξυγόνο θα κάνει την αναπνοή δύσκολη ώσπου να συνηθίσετε. Μη σας αποθαρρύνει αυτό, όμως. Στη μέση της Κεντρικής Αμερικής, περιτριγυρισμένη από άλλες, πιο «διάσημες» χώρες, η Βολιβία είναι λιγότερο ξακουστή από την όμορφη Αργεντινή ή το πολυσυζητημένο Περού. Είναι όμως η πιο εξωτική χώρα καθώς πάνω από το 60% του πληθυσμού είναι Ιθαγενείς Ινδιάνοι που μιλάνε Κέτσουα και Αϊμάρα, το υπόλοιπο 35% είναι μεστίσος που γεννήθηκαν από Ισπανούς και Ινδιάνες, ενώ το 1% καταλαμβάνουν οι Αφρικανοί σκλάβοι που τους έφεραν να δουλέψουν εργάτες στα ορυχεία. Διαθέτει απίστευτη γεωγραφική ποικιλία, δεν έχει πλημμυρίσει από τουρισμό, ενώ η θέση της στο κέντρο της ηπείρου την καθιστά την καρδιά της Νότιας Αμερικής και το καλύτερα κρυμμένο μυστικό της. Πρόκειται για έναν τέλειο συνδυασμό φύσης, πολιτισμού και περιπέτειας!

Χιλή, μια αξέχαστη εμπειρία

Η πιο μακρόστενη χώρα του κόσμου συνδυάζει απίθανα τοπία που θα σας κλέψουν την καρδιά. Ανακαλύψτε παγετώνες και βουνοκορφές, δείτε τα αστέρια μια νύχτα στην πιο άγονη έρημο του πλανήτη, δοκιμάστε τα υπέροχα κρασιά της, επισκεφθείτε τις πόλεις και γνωρίστε τους ντόπιους. Εκτός από την ηπειρωτική χώρα, η Χιλή αποτελείται κι από τα νησιά στα παράλια του Ειρηνικού ωκεανού: το διάσημο νησί του Πάσχα (φωτό), τις ηφαιστειογενείς νησίδες Σάλα υ Γκόμες, Σαν Αμπρόσιο, Σαν Φελίξ του Ειρηνικού και το αρχιπέλαγος Χουάν Φερνάντες. Διεκδικεί από την Αργεντινή και τη Μεγάλη Βρετανία μια θαλάσσια ζώνη πλάτους 200 μιλίων, η οποία εκτείνεται στην παράκτια ζώνη της, καθώς κι ένα τμήμα της Ανταρκτικής, επειδή η νοτιότερη απόληξη της χώρας (το ακρωτήριο Χορν) απέχει μόνο 640 χλμ. από την Ανταρκτική. Ελέγχει τον πορθμό του Μαγγελάνου που της επιτρέπει την έξοδο προς τον Ατλαντικό ωκεανό.

Τον 5ο αιώνα π.Χ. η κεντρική Χιλή κατοικήθηκε από Αραουκανούς, οι οποίοι ανέπτυξαν αξιόλογο πολιτισμό και ειδικότερα τη χρήση της μεταλλοτεχνίας, της κεραμικής, της υφαντουργίας και της μεθοδικής γεωργίας τον 10ο μ.Χ. αιώνα. Οι ίδιοι ισχυρίζονται πως έχουν ελληνικές ρίζες και κατάγονται από την Σπάρτη. Είναι γεγονός πως πολλά στοιχεία της παράδοσής τους συνηγορούν σε κάτι τέτοιο. Αντιστάθηκαν αποτελεσματικά στους Ίνκας της Βόρειας Χιλής, όμως νικήθηκαν από τους Ισπανούς κατακτητές.

Μέχρι το 1830 κυριάρχησε πολιτική αναρχία. Το 1879 η Χιλή εισέβαλε στη βολιβιανή επαρχία Αντοφαγκάστα και στις περουβιανές επαρχίες Αρίκα, Τάκνα και Ταρπακά. Έτσι, ξέσπασε ο πόλεμος του Ειρηνικού, που έληξε με νίκη των χιλιανών στρατευμάτων. Κατά τη διάρκεια του Β' Παγκόσμιου πολέμου, η Χιλή διατήρησε αρχικά ουδέτερη στάση, όμως το 1945 κήρυξε τον πόλεμο εναντίον της Γερμανίας και της Ιταλίας. Ο πιο διάσημος πρόεδρος της χώρας ήταν ο Σαλβαντόρ Αλιέντε, αλλά το 1973 εκδηλώθηκε βίαιο πραξικόπημα που προκάλεσε τον θάνατο 3.000 πολιτών, μεταξύ αυτών και του Αλιέντε. Αρχηγός του πραξικοπήματος ήταν ο στρατηγός Αουγκούστο Πινοσέτ Ουγκάρτε.



Salar de Uyuni – Η Θάλασσα του Αλατιού

Ένα θαύμα της φύσης φτιαγμένο εξ ολοκλήρου από αλάτι



Πριν από περίπου 40.000 χρόνια, η περιοχή του Uyuni καλυπτόταν από τα νερά μιας μεγάλης αλμυρής λίμνης έκτασης 12.000 τετρ. χλμ.

Με το πέρασμα των χρόνων τα νερά εξατμίστηκαν και έτσι απέμεινε στη θέση και στο μέγεθος της προϊστορικής αυτής λίμνης μια ερημική και επίπεδη έκταση αλατιού με πάχος έως και 10 μέτρα, γνωστή ως Salar de Uyuni ή Θάλασσα του Αλατιού.

Πρόκειται για τη μεγαλύτερη επίπεδη έκταση με αλάτι στον κόσμο,

δεδομένου μάλιστα ότι βρίσκεται σε ύψος 3.700 μέτρων πάνω από την επιφάνεια της θάλασσας, έχει και τον τίτλο της υψηλότερης θάλασσας αλατιού.

Σήμερα αποτελεί κέντρο εξαγωγής και επεξεργασίας αλατιού με ετήσια παραγωγή περί τους 20.000 τόνους - οι ειδικοί υπολογίζουν ότι το σύνολό του επαρκεί για την κάλυψη των αναγκών της ανθρώπινης φυλής για αιώνες. Η Salar de Uyuni βρίσκεται στο νοτιοδυτικό τμήμα της Βολιβίας και περικλείεται από τις εντυπωσιακές χιονοσκεπείς κορυφές της Κορδιλιέρας de Lipez και της Κορδιλιέρας de Chichas των Άνδεων. Αυτή η τεράστια, λαμπερή θάλασσα αλατιού θα στοιχειώνει τα όνειρά σας για τα επόμενα χρόνια. Το εξωγήινο εκτυφλωτικό λευκό της αλατολίμνης Salar de Uyuni κόβει την ανάσα και μας πάει νοερά σε μακρινά γαλαξιακά τοπία. Οι αντικατοπτρισμοί που προσφέρει το τοπίο είναι μαγευτικοί και το κάνουν να μοιάζει σουρεαλιστικό και απόκοσμο.





Έρημος Ατακάμα

Πρόκειται για το πιο ξηρό μέρος στον πλανήτη. Είναι πιο ξηρή και πιο άνυδρη ακόμη και από τη Σαχάρα. Σε κάποιες περιοχές της, τις ονομαζόμενες υπέρξηρες, δεν έχει καταγραφεί ποτέ βροχόπτωση!

Εδώ δεν υπάρχει άμμος. Αντίθετα κυριαρχεί ένα σύμπλεγμα άγονων εδαφών, γυμνών βράχων, αμμοχάλικου και μεταλλευμάτων. Το βλέμμα πλανιέται σαστισμένο στην αγριότητα του τοπίου. Οι γεωλογικές εντάσεις αποτυπωμένες στο χώρο οδηγούν τη φαντασία στον κοσμογονικό χαρακτήρα των Άνδεων. **Λόγω της απόλυτης έλλειψης υγρασίας δεν υπάρχει ίχνος ορατής ζωής.** Ακόμη και οι κάκτοι δεν τολμούν να πλησιάσουν σε αυτούς τους τόπους, δεν επιβιώνουν ούτε οι μύγες, αφού δεν υπάρχει απολύτως τίποτα για να τραφούν. Βέβαια, οι συγκεκριμένες συνθήκες δεν επικρατούν σε όλη την επικράτεια της ερήμου. Όταν μάλιστα αρχίσει να φυσάει ο βολιβιανός βοριάς, οι κάτοικοι στην περιοχή γνωρίζουν καλά ότι «έρχεται βροχή», που θα ξεσπάσει ραγδαία. Σε γενικές γραμμές, πάντως, ο βοριάς δεν φυσάει συχνά, άρα σπανίως βρέχει. Η θερμοκρασία κυμαίνεται την ημέρα από 0 έως 20 βαθμούς Κελσίου, αλλά τη νύχτα σε μερικές περιοχές πέφτει πολύ κάτω από τους -20 βαθμούς. Ένα από τα πολλά μυστήρια της Ερήμου Ατακάμα είναι ο περίφημος **«Γίγαντας της Ατακάμα»** (Gigante de Atacama). Πρόκειται για τη μεγαλύτερη ανθρωπόμορφη αναπαράσταση του κόσμου, που έχει αποτελέσει αντικείμενο πολλών θεωριών για τη σημασία της: για πολλούς αντιπροσωπεύει μάλλον κάποιο ιερό πρόσωπο των Ινδιάνων ή μια θεότητα, ενώ το γεγονός ότι η ύψους 119 μέτρων φιγούρα μοιάζει με αστροναύτη, έχει εγείρει εικασίες για επισκέψεις εξωγήινων.

ΠΡΟΓΡΑΜΜΑ ΕΚΔΡΟΜΗΣ

1η ημέρα: ΑΘΗΝΑ/ΘΕΣΣΑΛΟΝΙΚΗ/ΛΑΡΝΑΚΑ – ΠΤΗΣΗ ΓΙΑ ΣΑΝΤΙΑΓΟ

Συγκέντρωση στο αεροδρόμιο και πτήση μέσω ενδιάμεσου σταθμού για τη Χιλή και την πρωτεύουσα Σαντιάγο, πόλη που ίδρυσε ο Ντον Πέδρο ντε Βαλντίβια το 1541 και σήμερα αποτελεί το οικονομικό και πολιτικό κέντρο αυτής της μακρόστενης σαν βέργα χώρας των Δυτικών Άνδεων. Μάλιστα η οροσειρά αυτή είναι που χωρίζει τη Χιλή γεωγραφικά και πολιτισμικά από τη Βραζιλία και την Αργεντινή, διαμορφώνει καίρια το κλίμα της και αποτελεί το μόνιμο φόντο στις φωτογραφίες των μεγάλων της πόλεων.

2η ημέρα: ΣΑΝΤΙΑΓΟ (ξενάγηση)

Πρωινή άφιξη στο Σαντιάγο, μια πόλη με αντιθέσεις που πολλοί την αποκαλούν ως «ευρωπαϊκή πόλη της νότιας Αμερικής». Θα δούμε και θα θαυμάσουμε τα σπουδαιότερα αξιοθέατα του Σαντιάγο, το πολιτιστικό, κοσμοπολίτικο και καλλιτεχνικό κέντρο της χώρας. Η ξενάγηση ξεκινά από την Alameda, μια πολύχρωμη κεντρική λεωφόρο, ενώ στη συνέχεια θα απολαύσουμε τον φημισμένο λόφο San Cristóbal. Θα δούμε επίσης το Προεδρικό Μέγαρο Λα Μονέδα με την τόσο έντονη και φορτισμένη πολιτική ζωή κατά τα τελευταία χρόνια και τα βήματά μας θα μας οδηγήσουν στην πλατεία των Όπλων και την κεντρική αγορά. Το πολυπολιτισμικό πρόσωπο του Σαντιάγο απλώνεται μπροστά σας. Θα δούμε επίσης κτήρια σπουδαιάς ιστορικής αξίας, όπως ο Μητροπολιτικός Καθεδρικός Ναός, το Εθνικό Ιστορικό Μουσείο και το Κεντρικό Ταχυδρομείο, που ήταν το πρώτο προεδρικό μέγαρο πριν αυτό μεταφερθεί στο Λα Μονέδα. Περνάμε από το πάρκο στην καρδιά της πόλης αλλά και από τη συνοικία Μπέλλα Βίστα, την Πλάκα του Σαντιάγο. Γεμάτοι εικόνες, μεταφερόμαστε στο ξενοδοχείο μας. Τακτοποίηση και απόγευμα ελεύθερο. Διανυκτέρευση.

3η ημέρα: ΣΑΝΤΙΑΓΟ – ΚΑΛΑΜΑ – ΣΑΝ ΠΕΔΡΟ ΝΤΕ ΑΤΑΚΑΜΑ – ΚΟΙΛΑΔΑ ΤΗΣ ΣΕΛΗΝΗΣ

Νωρίς το πρωί, αναχωρούμε κατευθείαν για το αεροδρόμιο, το οποίο θα μας μεταφέρει στην πόλη Καλάμα και από εκεί θα πάμε στο ξενοδοχείο μας. Αφού τακτοποιηθούμε, ξεκινά η ξενάγηση στην περιοχή.



Μπροστά μας απλώνεται μία πραγματική γεωλογική ιδιοτροπία της φύσης: η **Κοιλάδα της Σελήνης**, μία περιοχή χαραγμένη από τη διάβρωση του νερού, του αέρα και του χρόνου, με περιεργούς σχηματισμούς, μικρές ξερές κοιλάδες και χωμάτινα εξογκώματα που προσομοιάζουν σε τοπίο σεληνιακό. Ανάμεσα σε αμμόλοφους και βραχώδεις σχηματισμούς από κρυσταλλωμένο γύψο εμφανίζονται μικροί λόφοι και αιχμηρές κορυφογραμμές στις οποίες η διάβρωση έχει δημιουργήσει ποικίλες μορφές των οποίων οι σκιές αλλάζουν δραματικά ανάλογα με τη γωνία του ήλιου. Αν σκεφτεί κανείς πως η περιοχή αυτή διαμορφώθηκε πριν από 22 εκατομμύρια χρόνια, αρχίζει σιγά-σιγά να αντιλαμβάνεται πολλά...

Το απόγευμα θα περιηγηθούμε στο πανέμορφο Σαν Πέδρο Ντε Ατακάμα και θα έχουμε χρόνο να περπατήσουμε στα γραφικά δρομάκια του.

Διανυκτέρευση.

4η ημέρα: ΣΑΝ ΠΕΔΡΟ ΝΤΕ ΑΤΑΚΑΜΑ – ΘΕΡΜΟΠΙΔΑΚΕΣ ΕΛ ΤΑΤΙΟ – ΚΟΙΛΑΔΑ ΟΥΡΑΝΙΟΥ ΤΟΞΟΥ

Σήμερα μας περιμένει πρωινό ξύπνημα, καθώς θα ξεκινήσουμε την εκδρομή μας την ώρα που ανατέλλει ο ήλιος και βάφει το τοπίο με πορτοκαλοκόκκινες αποχρώσεις. Θα πλησιάσουμε εκ νέου τις Άνδεις και θα φτάσουμε στο περίφημο **οροπέδιο Θερμοπιδάκων Ελ Τάτιο**, μια γυμνή κοιλάδα με αναρίθμητα γκείζερ κοντά στα σύνορα με τη Βολιβία. Πρώτα θα κάνουμε μια στάση στο χωριό **Ματσούκα** με τα χαρακτηριστικά σπίτια της Χιλιανής ερήμου, αλλά και τα αλπάκας να κυκλοφορούν μέσα στο χωριό, πριν συνεχίσουμε για το εντυπωσιακό Ελ Τάτιο. Πρόκειται για το μεγαλύτερο οροπέδιο του είδους του στο νότιο ημισφαίριο και το τρίτο μεγαλύτερο στον κόσμο, με τη θερμοκρασία του νερού σε κάποια από τα γκείζερ να φτάνει μέχρι και τους 86° κελσίου, ενώ τα σύννεφα των ατμών φτάνουν μέχρι και τα 15 μέτρα ύψος. Πριν επιστρέψουμε στο Σαν Πέδρο Ντε Ατακάμα θα εξερευνήσουμε και το επονομαζόμενο Λευκό Γκείζερ (Blanco Geysir) όπου θα έχουμε την ευκαιρία να κάνουμε το μπάνιο μας στις θερμές πηγές, αλλά και να παρατηρήσουμε με την ησυχία μας τη βλάστηση σ' αυτή την τόσο ιδιαίτερη πλευρά των Άνδεων.

Προσοχή: Η εκδρομή στους Θερμοπιδάκες Τάτιο και στο Ματσούκα, λόγω υψομέτρου δεν συνίσταται σε άτομα με προβλήματα υγείας. Επίσης, τις πρωινές



ώρες λόγω υψομέτρου η θερμοκρασία είναι πολύ χαμηλή (φτάνει στους -20 °C). Γι' αυτό φροντίστε να έχετε μαζί σας ζεστά ρούχα. Το Ελ Τάτιο είναι πολύ προσεχτικά σηματοδοτημένο και το μονοπάτι που πρέπει να ακολουθήσουμε ευδιάκριτο. Προσοχή να μην παρεκκλίνετε από αυτό, καθώς μπορεί να αποβεί πολύ επικίνδυνο αφού η θερμοκρασία που βγαίνει από τους θερμοπίδακες σε κάποιες σημεία είναι πάρα πολύ μεγάλη.

Το απόγευμα θα ξεκινήσουμε για μια περιήγηση στα βορειοδυτικά του Σαν Πέδρο Ντε Ατακάμα. Θα περπατήσουμε στα γραφικά σοκάκια του χωριού Ρίο Γκράντε και θα μάθουμε τα πάντα για τον πολιτισμό, την παραδοσιακή αρχιτεκτονική και τις γεωργικές τεχνικές των κατοίκων της περιοχής. Στη συνέχεια θα κατευθυνθούμε προς την **Κοιλάδα του Ουράνιου Τόξου** για να εξερευνήσουμε το μοναδικό τοπίο της. Εκεί θα μπορέσουμε να παρατηρήσουμε βράχους ηλικίας εκατομμυρίων ετών οι οποίοι έχουν διαφορετικό χρώμα ο ένας από τον άλλο, που δίνουν της αίσθηση του ουράνιου τόξου, δίνοντας έτσι το τόσο χαρακτηριστικό όνομα στην περιοχή. Λίγο πριν επιστρέψουμε στο ξενοδοχείο μας, θα κάνουμε μια τελευταία στάση στο χείλος της οροσειράς Salt Mountain, πάνω από την Κοιλάδα του Άρη, γνωστή και ως Κοιλάδα του Θανάτου, για να θαυμάσουμε την εκπληκτική θέα της περιοχής όπως θα δύνει ο ήλιος και σιγά σιγά θα χάνεται στον ορίζοντα. Επιστροφή στο ξενοδοχείο μας και διανυκτέρευση.

5η ημέρα: ΣΑΝ ΠΕΔΡΟ ΝΤΕ ΑΤΑΚΑΜΑ – ΕΘΝΙΚΟ ΠΑΡΚΟ ΑΒΑΡΟΑ [ΒΟΛΙΒΙΑ] – ΣΑΝ ΚΡΙΣΤΟΜΠΑΛ

Μετά το πρωινό μας θα κατευθυνθούμε προς το Χίτο Καγιόν από όπου θα περάσουμε τα σύνορα για την Βολιβία. Πρώτη μας επίσκεψη σε αυτή την υπέροχη και τόσο ιδιαίτερη χώρα θα είναι η **Λαγκούνα Βέρντε**, μια πανέμορφη γαλαζοπράσινη λίμνη που βρίσκεται κρυμμένη στη νοτιοδυτική γωνιά της χώρας. Στο φόντο της λίμνης απολαμβάνουμε το στρωματοηφαίστειο Λικανκαμπούρ στην κορυφή του οποίου σύμφωνα με τον μύθο βρίσκεται μια αρχαία κρύπτη των Ίνκας.

Στη συνέχεια περνάμε στην **Έρημο Νταλί**, όπου θα δούμε τους περίφημους, ακανόνιστους γεωλογικούς σχηματισμούς αλλά και στις θερμές πηγές του Πολκές, όπου θα απολαύσουμε το μπάνιο μας.

Η εξερεύνηση της περιοχής δεν σταματάει όμως εδώ. Συνεχίζουμε οδικώς μέχρι το «Sol de Mañana», ένα μέρος με θερμοπίδακες όπου η οσμή του θείου είναι αρκετά έντονη, αλλά το φυσικό τοπίο πραγματικά



μοναδικό. Έπειτα, φτάνουμε στη διάσημη **Λαγούνα Κολοράδα** – το πιο παράξενο φυσικό φαινόμενο της Βολιβίας. Ουσιαστικά είναι μια ηφαιστειακή λίμνη άλατος, βάθους μικρότερου του 1 μέτρου και έκτασης 60 τ.χλμ. Είναι, όπως το λέει και το όνομά της, κατακόκκινη, και περιέχει κατά τόπους κάτασπρες νησίδες βόρακα.

Στο παρελθόν οι ντόπιοι θεωρούσαν ότι το κόκκινο χρώμα της λίμνης προερχόταν από το αίμα των θεών και γι' αυτό τη θεωρούσαν ιερή. Ωστόσο οι επιστήμονες διέλυσαν τις δοξασίες επισημαίνοντας ότι το χρώμα οφείλεται στα φύκια και στα μέταλλα που περιέχει το νερό. Το εντυπωσιακό επίσης είναι πως στην Κόκκινη Λίμνη ζουν και... κόκκινα φλαμίνγκο.

Συνεχίζοντας σε αυτό το παράξενο τοπίο αντικρίζουμε ένα βραχώδη σχηματισμό που μοιάζει με πέτρινο δέντρο – οι ίδιοι οι ντόπιοι το αποκαλούν Πέτρινο Δέντρο (Árbol de piedra).

Η ημέρα μας ολοκληρώνεται με την άφιξή μας στο χωριό **Σαν Κριστόμπαλ**, που είναι διάσημο για την εκκλησία του. Διανυκτέρευση σε κατάλυμα βασικών ανέσεων.

6η ημέρα: ΣΑΝ ΚΡΙΣΤΟΜΠΑΛ – ΑΛΥΚΕΣ ΟΥΓΙΟΥΝΙ – ΚΟΛΤΣΑΝΙ

Μετά το πρωινό μας θα αναχωρήσουμε με προορισμό το Ουγιούνι (υψόμετρο 3650 μ.). Στη διαδρομή θα κάνουμε στάση για να επισκεφτούμε το **Νεκροταφείο των τρένων** στην είσοδο της πόλης για ένα θέαμα... Mad Max: μια σειρά από ατμομηχανές παρατημένες στη μέση της ερήμου. Εδώ μπορεί κανείς να θαυμάσει έναν τεράστιο αριθμό από αντικείμενα, ατμομηχανές και σιδηροδρομικά βαγόνια των πρώτων ημερών του σιδηροδρόμου, πολλά από τα οποία ήταν κυρίως κατασκευασμένα στη Γαλλία και την Αγγλία.

Φτάνουμε στη συνέχεια στην περιοχή των Αλυκών του Ουγιούνι. Κομβικός οικισμός στην περιοχή είναι η ιστορική Πύλη του Αλατιού ή αλλιώς **Κολτσάνι**. Πρόκειται για ένα μικρό χωριό, 600 κατοίκων, χτισμένο από τα χρόνια της αποικιοκρατίας δίπλα στις αλυκές, με σκοπό την εκμετάλλευση του αλατιού. Στο χωριό υπάρχει Εργοστάσιο Επεξεργασίας και Μουσείο Άλατος. Το Κολτσάνι κάθε χρόνο εμπορεύεται 25.000 τόνους αλατιού από τις αλυκές. Στο παρελθόν το εμπόριο ήταν ανταλλακτικό και η μεταφορά του επεξεργασμένου προϊόντος προς τις αγορές, γινόταν με λάμα. Τα ζώα φορτώνονταν με αλάτι, διένυαν 560 χλμ. μέχρι το

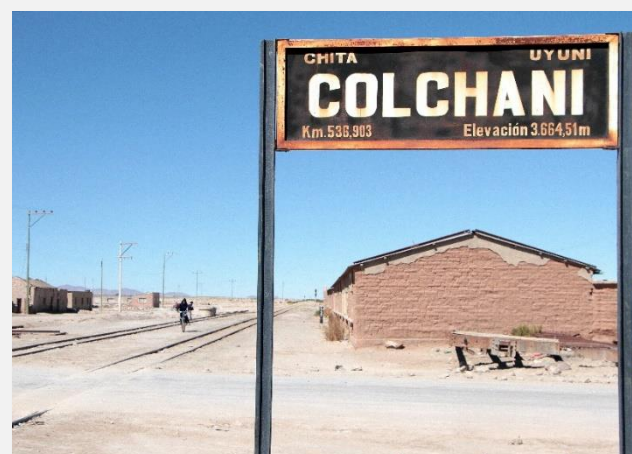

κοντινότερο εμπορικό κέντρο, την πόλη Ταρίχα στη Νότια Βολιβία, κι από κει επέστρεφαν πίσω στο Κολτσάνι με φορτία φύλων κόκας (που θεωρούνταν φάρμακο για όλες τις ασθένειες), καλαμποκιού και άλλων ανταλλασσόμενων αγαθών. Σήμερα, το εμπόριο και η μεταφορά του αλατιού γίνονται από τους συνεταιρισμούς της Βολιβίας και της Βραζιλίας. Στη συνέχεια θα μεταφερθούμε στις **Αλυκές Ουγιούνι**, τη μεγαλύτερη φυσική αποθήκη άλατος στον κόσμο, με εκτιμώμενο απόθεμα 10 δισεκατομμύρια τόνους. Πρόκειται για τη μεγαλύτερη λίμνη άλατος στον πλανήτη η οποία βρίσκεται σε υψόμετρο 3.653 μέτρων. Καθ' οδόν θα απολαύσουμε το απόκοσμο θέαμα των αλυκών, που λαμπυρίζουν κατάλευκες μέσα στο ηφαιστειακό τοπίο της ερήμου.

Καιρού επιτρέποντος, θα επισκεφτούμε το απίστευτο νησί **Ινκαουάσι** (=Σπίτι των Ίνκα), που ξεπηδάει μέσα από τη λευκή αλάτινη λίμνη, σχηματίζεται από απολιθωμένα κοράλλια και φύκια και είναι γεμάτο με γιγάντιους κάκτους.

Το νησί έχει έκταση 246 στρέμματα και είναι η κορυφή προϊστορικού ηφαιστείου που βγήκε στην επιφάνεια μιας τεράστιας προϊστορικής λίμνης περίπου 40.000 χρόνια πριν το σήμερα. Οι κάκτοι που καλύπτουν το Ινκαουάσι, φτάνουν σε ύψος τα 12 μέτρα και ξεπερνούν σε ηλικία τα 100 χρόνια. Το θέαμα των πράσινων, τεράστιων φυτών, που υψώνονται πάνω στο νησί των απολιθωμένων κοραλλιών, μέσα στην κατάλευκη αλάτινη λίμνη Ουγιούνι, είναι κάτι μοναδικό. Θα απολαύσουμε λοιπόν το γεύμα μας στο εστιατόριο που υπάρχει πάνω στο νησί με θέα τους κάκτους και την κατάλευκη επιφάνεια του αλατιού.

Μεταφορά στο ξενοδοχείο μας στο χωριό Κολτσάνι, όπου θα μείνουμε σε ένα ξενοδοχείο φτιαγμένο από αλάτι! Τακτοποίηση και διανυκτέρευση.

7η ημέρα: ΚΟΛΤΣΑΝΙ – ΛΙΜΝΕΣ ΣΤΑ ΥΨΙΠΕΔΑ ΤΗΣ ΒΟΛΙΒΙΑΣ – ΕΡΗΜΟΣ ΣΙΛΟΛΙ (ΟΧΟ ΝΤΕ ΠΕΡΔΙΣ)

Μετά το πρωινό μας θα αναχωρήσουμε για την περιοχή Ρίο Γκράντε, και την **«Κοιλάδα των Βράχων»**, όπου ενδημούν βικούνιες (είδος λάμα) και ρεΐδες (ξαδερφάκια των στρουθοκάμηλων). Στη συνέχεια θα κατευθυνθούμε προς το σημείο παρατήρησης που βρίσκεται στο (ενεργό) ηφαίστειο Ογιάγκε, για να θαυμάσουμε την εκπληκτική θέα της ευρύτερης περιοχής.

Η σημερινή ημέρα μάς επιφυλάσσει άλλο ένα μοναδικό θέαμα: θα δούμε μια σειρά από υψιπεδικές



λίμνες, τις **Λίμνες Εντιόντα, Όντα και Τσαρκότα**, αγαπημένο καταφύγιο των φλαμίνγκος που συνηθίζουν να ξαποσταίνουν εδώ κατά τη διάρκεια του αποδημητικού τους ταξιδιού.

Θα καταλήξουμε σε ένα σουρεαλιστικό τοπίο χωρίς βλάστηση, την **έρημο Σιλόλι (Siloli)**, που περιτοιχίζεται από ψηλούς λόφους (υψόμετρο 4.700 μ.). Μεταφορά σε lodge βασικών ανέσων που θα μας φιλοξενήσει στο **Όχο ντε Περδής**.

8η ημέρα: ΕΡΗΜΟΣ ΣΙΛΟΛΙ (ΟΧΟ ΝΤΕ ΠΕΡΔΙΣ) – ΣΑΝΤΙΑΓΟ

Αμέσως μετά το πρωινό μας αφήνουμε την εξωπραγματική Βολιβία που μας γέμισε με τόσες εμπειρίες και εικόνες, και κατευθυνόμαστε ξανά προς τα σύνορα για να περάσουμε πίσω στη Χιλή. Πηγαίνουμε οδικώς μέχρι την πόλη Καλάμα, απ' όπου θα πάρουμε την πτήση για **Σαντιάγο**.

Άφιξη στην πρωτεύουσα της Χιλής. Μεταφορά και τακτοποίηση στο ξενοδοχείο μας. Διανυκτέρευση.

9η ημέρα: ΣΑΝΤΙΑΓΟ – ΒΑΛΠΑΡΑΪΣΟ – ΒΙΝΙΑ ΝΤΕΛ ΜΑΡ – ΣΑΝΤΙΑΓΟ

Σήμερα θα αφήσουμε για λίγο πίσω μας το Σαντιάγο και θα περάσουμε μια υπέροχη ημέρα σε δυο πανέμορφους προορισμούς. Πρώτος μας σταθμός το **Βαλπαραΐσο**, ναυτική βάση των Ισπανών, που έγινε το σημαντικότερο λιμάνι της χώρας. Σήμερα εκεί βρίσκεται ο ναύσταθμος του πολεμικού ναυτικού της Χιλής και έχει κριθεί από την UNESCO θησαυρός παγκόσμιας κληρονομιάς. Μία κυριολεκτικά πολύχρωμη πόλη, η «πάνω ρούγα» της οποίας είναι αμφιθεατρικά κτισμένη στην πλαγιά του ομώνυμου κόλπου. Ξύλινα σπίτια με επένδυση από λαμαρίνα, στενά δρομάκια και σοκάκια, κατοικίες βικτοριανής εποχής, παλιά αρχοντικά, πλατείες και η πανεπιστημιούπολη, συνθέτουν έναν πίνακα αντάξιο του Γκογκέν και του Βαν Γκογκ.

Το ιστορικό κέντρο του λιμανιού πολύ πιο κλασικό, με το Κοινοβούλιο της χώρας που μεταφέρθηκε εδώ με απόφαση του δικτάτορα Πινοσέτ, το μνημείο στην πλατεία Ιταλίας, το «Γχολείο Ελλάς», την πλατεία της Νίκης με τον Καθεδρικό Ναό, τη δημοτική βιβλιοθήκη, μια τεράστια μανόλια ηλικίας 300 χρόνων και το μνημείο της Νίκης.

Αρχικά θα επισκεφτούμε την πλατεία Σοτομαγιόρ, είναι η μεγάλη κεντρική πλατεία του Βαλπαραΐσο. Εκεί δεσπόζει το μνημείο του ναυάρχου Αρτούρο, διοικητή του πολεμικού ναυτικού της Χιλής στον πόλεμο του Ειρηνικού. Η πλατεία στεφανώνεται με ένα επιβλητικό κτίριο στα χρώματα της θάλασσας.



Στη συνέχεια, θα κατευθυνθούμε προς το νότιο τμήμα της πόλης για να απολαύσουμε τους διάσημους πλέον παλιούς ανελκυστήρες στην πλαγιά του βουνού. Από τον 19ο αιώνα, 15 από αυτούς τους ανελκυστήρες ανεβαίνουν στο βουνό του Βαλπαραιΐσο πάνω σε μαύρες ράγες. Αφού φτάσουμε στην κορυφή, θα απολαύσουμε την εκπληκτική θέα στο λιμάνι και τον κόλπο.

Περνώντας από αγάλματα που προσφέρθηκαν από ξένες χώρες στη Χιλή το 1910, στα εκατοντάχρονα της απελευθέρωσής της από τους Ισπανούς, οδεύουμε προς το **Bivia Ντελ Μαρ**, το πολυτελές παραθεριστικό θέρετρο του Σαντιάγο και της χώρας. Η πόλη ονομάζεται επίσης και «Πόλη των Κήπων» λόγω των πολλών προσεγμένων πάρκων που διαθέτει, αλλά και των ιδιωτικών κρυφών κήπων. Είναι επίσης γνωστή για μια ιδιαίτερη κατασκευή από λουλούδια στη μορφή ρολογιού, αλλά και για τα καζίνο που διαθέτει. Θα επισκεφτούμε ακόμα την τοπική αγορά αλλά και τον πιο εμπορικό δρόμο της πόλης, την οδό Βεργκάρα.

Επιστροφή στο Σαντιάγο αργά το απόγευμα.
Διανυκτέρευση.

10η ημέρα: ΣΑΝΤΙΑΓΟ – ΠΤΗΣΗ ΑΝΑΧΩΡΗΣΗΣ

Μετά το πρωινό μας στο ξενοδοχείο θα πάρουμε το δρόμο για την πατρίδα. Κατευθυνόμαστε προς το αεροδρόμιο για την πτήση επιστροφής.

11η ημέρα: ΑΦΙΞΗ ΣΕ ΑΘΗΝΑ/ ΘΕΣΣΑΛΟΝΙΚΗ/ ΛΑΡΝΑΚΑ

Επιστρέφουμε σπίτι μας υπερπλήρεις σε εικόνες και εμπειρίες που θα μας συντροφεύουν για μια ζωή, έτοιμοι για τον επόμενο προορισμό που θα μας καταπλήξει και μόνο το Versus Travel ξέρει πως να πραγματοποιήσει.

Το παραπάνω πρόγραμμα είναι ενδεικτικό.

Το τελικό ενημερωτικό αποστέλλεται

περίπου 3-5 ημέρες

πριν από την εκάστοτε αναχώρηση.

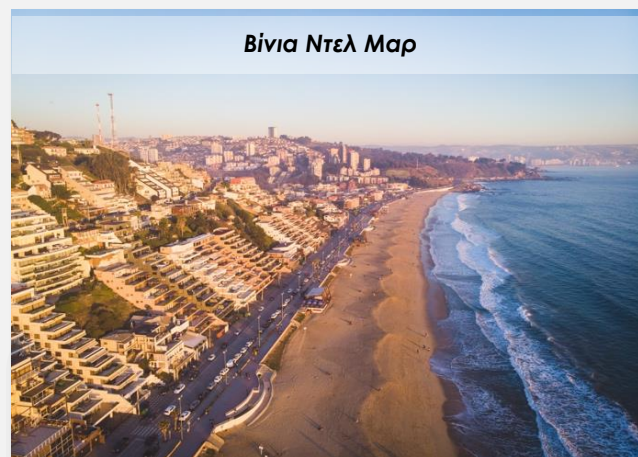

Επέκταση στο ΝΗΣΙ ΤΟΥ ΠΑΣΧΑ

Με δύο (2) ή τρεις (3) επιπλέον διανυκτερεύσεις
στο Χάνγκα Ρόα.

*Η επέκταση στο Νησί του Πάσχα ισχύει για την 15ήμερη αναχώρηση στις 10.03.2025 και την 14ήμερη αναχώρηση στις 13.08.2025.

*Σημείωση: Η 15ήμερη αναχώρηση στις 10.03 έχει τρεις (3) διανυκτερεύσεις στο Χάνγκα Ρόα (πρόγραμμα όπως περιγράφεται παρακάτω), ενώ η 14ήμερη αναχώρηση στις 13.08, έχει δυο (2) διανυκτερεύσεις στο Χάνγκα Ρόα.

Όσοι ταξιδιώτες το επιθυμούν μπορούν να επιλέξουν επέκταση του ταξιδιού τους στο Νησί του Πάσχα. Σε αυτή την περίπτωση, η συνέχεια του προγράμματος διαμορφώνεται ως εξής:

10η ημέρα: ΣΑΝΤΙΑΓΟ – Πτήση για ΝΗΣΙ ΤΟΥ ΠΑΣΧΑ

Πρωινό στο ξενοδοχείο και μεταφορά στο αεροδρόμιο του Σαντιάγο ώστε να πάρουμε την πτήση για το Νησί του Πάσχα. Με την άφιξή μας στο Χάνγκα Ρόα, μεταφερόμαστε και τακτοποιούμε στο ξενοδοχείο μας.

11η ημέρα: ΝΗΣΙ ΤΟΥ ΠΑΣΧΑ

Πρωινό και φύγαμε για εκδρομή. Ξεκινάμε από την παραλία **Ανακένα**, που απέχει 18 χιλιόμετρα από το κέντρο του Χάνγκα Ρόα. Εκεί, θα δούμε τα δύο πρώτα «μοαί», τα περίφημα αγάλματα του νησιού. Στη συνέχεια, επισκεπτόμαστε το αρχαιολογικό σύμπλεγμα **Τε Πίτο Κούρα**, όπου βρίσκεται ένα (γκρεμισμένο) μοαί, με βάρος 90 τόνους! Στο ίδιο μέρος βρίσκονται και κάποιοι βράχοι μεγάλης σημασίας για τους ντόπιους, αφού λέγεται ότι διαθέτουν μαγικές δυνάμεις. Επόμενη στάση μας, ο ηφαιστειακός κρατήρας **Ράνο Παράκου**, από τις περιοχές με το μεγαλύτερο αρχαιολογικό ενδιαφέρον παγκοσμίως: εκεί, μας περιμένουν 396 μοαί στο κέντρο μιας λιμνοθάλασσας που άρχισε να στεγνώνει το 2018. Το ενδιαφέρον είναι ότι τα τελευταία 200+ χρόνια η λιμνοθάλασσα είχε βάθος τρία μέτρα, πράγμα που σημαίνει ότι κανένας άνθρωπος δεν θα μπορούσε να έχει αφήσει εκεί τα μοαί... Διάλειμμα για γεύμα σ' ένα τοπικό εστιατόριο και το απόγευμα θα επισκεφτούμε το **Τονγκαρίκι**, από τα πιο εντυπωσιακά σημεία του νησιού, με 15 μοαί. Τέλος, θα κάνουμε μια στάση στο **Ακαχάνγκα**, όπου λέγεται ότι θάφτηκε ο πρώτος βασιλιάς του νησιού. Επιστροφή στο ξενοδοχείο και διανυκτέρευση.



12η ημέρα: ΝΗΣΙ ΤΟΥ ΠΑΣΧΑ

Πρωινό στο ξενοδοχείο και σήμερα, ξεκινάμε από νοτιοδυτικά, στο **Άχου Βινάπου** («άχου» ονομάζονται οι ειδικές πλατφόρμες που στήριζαν τα μοάι). Συνεχίζουμε για το **Ράνο Κάου**, ένα σβησμένο ηφαιστείο που εξερράγη τελευταία φορά πριν από 2,5 εκατομμύρια χρόνια. Ακολουθεί το **Ορόνγκο**, ένας πέτρινος οικισμός από 47 σπιτάκια που αναστηλώθηκε το 1974... Το απόγευμα συνεχίζουμε για το **Άχου Ακίβι**, έναν τόπο όπου διεξάγονταν τελετές και βρίσκεται ακριβώς στο κέντρο του νησιού. Η ξενάγηση συνεχίζεται στο **Βάι Τέκα** και καταλήγει στο **Πούνα Πάου**, σ' έναν μικρό κρατήρα ανατολικά του Χάνγκα Ρόα. Επιστροφή στο ξενοδοχείο και διανυκτέρευση.

13η ημέρα: ΝΗΣΙ ΤΟΥ ΠΑΣΧΑ – ΣΑΝΤΙΑΓΟ

Πρωινό και μεταφορά στο αεροδρόμιο για την πτήση προς Σαντιάγο. Με την άφιξή μας εκεί, προβλέπεται διαμονή σε ξενοδοχείο πλησίον του αεροδρομίου. Διανυκτέρευση.

14η ημέρα: ΣΑΝΤΙΑΓΟ – ΠΤΗΣΗ ΑΝΑΧΩΡΗΣΗΣ

Μετά το πρωινό μας στο ξενοδοχείο, κατευθυνόμαστε προς το αεροδρόμιο για την πτήση της επιστροφής.

15η ημέρα: ΑΦΙΞΗ ΣΕ ΑΘΗΝΑ/ ΘΕΣΣΑΛΟΝΙΚΗ/ ΛΑΡΝΑΚΑ

Επιστρέφουμε σπίτι μας υπερπλήρεις σε εικόνες και εμπειρίες που θα μας συντροφεύουν για μια ζωή, έτοιμοι για τον επόμενο προορισμό που μόνο το Versus Travel ξέρει πως να πραγματοποιήσει.



**** Super Τιμή ****
για τις 11 πρώτες συμμετοχές

ΔΩΡΕΑΝ

Αποκλειστική ταξιδιωτική ασφάλεια του Versus Travel με καλύψεις για τον κορονοϊό πριν και μετά το ταξίδι αλλά και για καραντίνα κατά τη διάρκεια του ταξιδιού.

Νιώστε απόλυτα προστατευμένοι, όπως σας έχουμε συνηθίσει.

ΠΡΟΣΟΧΗ!

Στο Versus Travel οι ταξιδιώτες έχουν προκαθορισμένο συνολικό κόστος από την αναχώρησή τους. Γι' αυτό και περιλαμβάνονται στην τελική τιμή: Φόροι πόλεων, checkpoints, φιλοδωρήματα, αχθοφορικά όπου είναι δυνατόν. Δεν πληρώνετε τίποτα από αυτά τοπικά, όπως συνήθως συμβαίνει.

ΑΤΟΜΟ ΣΕ ΔΙΚΛΙΝΟ



Από Αθήνα



Από Θεσσαλονίκη*



Από Λάρνακα**

ΑΝΑΧΩΡΗΣΗ 2025: 10.03

11 ημέρες με 8 διανυκτερεύσεις – Πτήσεις με Air France & KLM

€ 3.899

€ 4.119

Παρέχεται έκπτωση -80€ για κρατήσεις
ΕΩΣ ΚΑΙ 1 μήνα πριν την αναχώρηση

€ 5.239

με τους φόρους

Επιβάρυνση μονόκλινου: + € 890

ΑΝΑΧΩΡΗΣΗ 2025: 10.03

15 ημέρες με 12 διανυκτερεύσεις – Πρόγραμμα με επέκταση στο Νησί του Πάσχα – Πτήσεις με Air France & KLM

€ 5.990

€ 6.210

Παρέχεται έκπτωση -80€ για κρατήσεις
ΕΩΣ ΚΑΙ 1 μήνα πριν την αναχώρηση

€ 7.430

με τους φόρους

Επιβάρυνση μονόκλινου: + € 1.290

ΑΝΑΧΩΡΗΣΗ 2025: 14.04

11 ημέρες με 8 διανυκτερεύσεις – Πτήσεις με Air France

€ 3.999

€ 4.219

Παρέχεται έκπτωση -80€ για κρατήσεις
ΕΩΣ ΚΑΙ 1 μήνα πριν την αναχώρηση

€ 5.339

με τους φόρους

Επιβάρυνση μονόκλινου: + € 890

ΑΝΑΧΩΡΗΣΗ 2025: 20.07

11 ημέρες με 8 διανυκτερεύσεις – Πτήσεις με Air France

€ 4.499

€ 4.719

Παρέχεται έκπτωση **-80€** για κρατήσεις
ΕΩΣ ΚΑΙ 1 μήνα πριν την αναχώρηση

€ 5.839

με τους φόρους

Επιβάρυνση μονόκλινου: + € 1.090

ΑΝΑΧΩΡΗΣΗ 2025: 13.08

14 ημέρες με 11 διανυκτερεύσεις - Πρόγραμμα με επέκταση στο Νησί του Πάσχα με μια λιγότερη διαν/ση στο Νησί του Πάσχα – Πτήσεις με Air France

€ 6.599

€ 6.819

Παρέχεται έκπτωση **-80€** για κρατήσεις
ΕΩΣ ΚΑΙ 1 μήνα πριν την αναχώρηση

€ 8.039

με τους φόρους

Επιβάρυνση μονόκλινου: + € 1.190

Έως 18 άτοκες μηνιαίες δόσεις

*** Αναχωρήσεις από Θεσσαλονίκη**

Η διαφορά στην τιμή οφείλεται στο εσωτερικό εισιτήριο **Θεσσαλονίκη – Αθήνα – Θεσσαλονίκη**. Εφόσον επιθυμείτε, μπορείτε να αποφύγετε το κόστος αυτό μεταβαίνοντας στην Αθήνα με δικά σας μέσα. **Δεν απαιτούνται διανυκτερεύσεις στην Αθήνα.**

****Αναχωρήσεις από Λάρνακα**

Στις αναχωρήσεις από Λάρνακα περιλαμβάνεται το αεροπορικό εισιτήριο **Λάρνακα – Αθήνα – Λάρνακα**, οι ώρες του οποίου καθώς και η αεροπορική εταιρεία επιβεβαιώνονται τη στιγμή της κράτησης, κατόπιν διαθεσιμότητας. Σύμφωνα με τις πτήσεις, αν απαιτούνται διανυκτερεύσεις στην Αθήνα και θέλετε να φροντίσουμε εμείς για τη διαμονή σας στην Αθήνα, δείτε τις προνομιακές τιμές του **«StopOver Athens»**, από 50€ το άτομο με μεταφορές.

ΠΕΡΙΛΑΜΒΑΝΟΝΤΑΙ

- Αεροπορικά εισιτήρια οικονομικής θέσης με ενδιάμεσο σταθμό.
- Διαμονή σε ξενοδοχείο 4* στο Σαντιάγο. Οι υπόλοιπες διανυκτερεύσεις πραγματοποιούνται στην επαρχία της Βολιβίας και της Χιλής όπου η τουριστική υποδοχή δεν είναι ανεπτυγμένη. Μένουμε στα καλύτερα διαθέσιμα καταλύματα των περιοχών αυτών.
- Στο Κολτσάνι διαμονή σε ξενοδοχείο φτιαγμένο από αλάτι!
- Πλήρης διατροφή στη Βολιβία.
- Πρωινό στη Χιλή.
- Έλληνας αρχηγός με τεράστια εμπειρία στην περιοχή.
- Μετακινήσεις, ξεναγήσεις όπως αναγράφονται στο πρόγραμμα.
- Ασφάλεια αστικής ευθύνης.
- Δωρεάν ταξιδιωτικός οδηγός-βιβλίο στα ελληνικά Versus Travel.

Αναχωρήσεις από Κύπρο

Στις αναχωρήσεις από Λάρνακα περιλαμβάνονται οι φόροι, ο επίναυλος καυσίμων, τα φιλοδωρήματα, τα αχθοφορικά (όπου είναι δυνατόν), και η ειδική κυπριακή επιπλέον ταξιδιωτική ασφάλεια χωρίς επιβάρυνση (ζητήστε μας τι περιλαμβάνει)

ΔΕΝ ΠΕΡΙΛΑΜΒΑΝΟΝΤΑΙ

(δεν ισχύει για τις αναχωρήσεις από την Κύπρο)

- Φόροι αεροδρομίων, επιβάρυνση καυσίμων, φιλοδωρήματα, αχθοφορικά & επιπλέον πακέτο ασφάλειας, τα οποία καταβάλλονται υποχρεωτικά στην Αθήνα. Επιπλέον πακέτο ασφάλειας (ατυχήματος, απώλειας αποσκευών, δαπάνες επαναπατισμού λόγω ατυχήματος ή ασθένειας, δαπάνες για έξοδα επέκτασης ταξιδιού λόγω ατυχήματος, δαπάνες για έξοδα επίσκεψης συγγενούς στο εξωτερικό, δαπάνες για επείγουσα επιστροφή στην Ελλάδα, απώλεια ταξιδιωτικών εγγράφων και έξτρα καλύψεων, όπως ιατροφαρμακευτικές και νοσοκομειακές δαπάνες, ασφάλεια προκαταβολής κ.ά.). Ζητήστε πληροφορίες από το τμήμα κρατήσεων για την ακριβή περιγραφή των καλύψεων, το ύψος για την κάθε μια κάλυψη και τους όρους των καλύψεων για αποφυγή παρεξηγήσεων: **€1.090 και €1.190 για τις αναχ. 10.03 & 13.08.**

ΤΙ ΠΡΕΠΕΙ ΝΑ ΓΝΩΡΙΖΕΤΕ ΠΡΙΝ ΤΑΞΙΔΕΨΕΤΕ:

- Το διαβατήριό σας θα πρέπει να έχει τουλάχιστον **6μηνη ισχύ**.
- Βεβαιωθείτε ότι το διαβατήριό σας έχει κενές σελίδες, ισάριθμες με τον αριθμό των χωρών που θα επισκεφθείτε.
- Το γραφείο μας δεν φέρει καμία ευθύνη για οποιοδήποτε πρόβλημα λόγω μη ανανέωσης του διαβατηρίου σας.
- Οι ταξιδιώτες μη ελληνικής υπηκοότητας ή οι κάτοχοι μη ελληνικών διαβατηρίων οφείλουν να ενημερώσουν τις πωλήσεις τη στιγμή της κράτησής τους και να επικοινωνούν κατ' ιδίαν με την πρεσβεία της χώρας στην οποία επιθυμούν να ταξιδέψουν, προκειμένου να πληροφορηθούν τα όποια διαδικαστικά για την έκδοση βίζας, εφόσον αυτή απαιτείται. Το Versus Travel δεν φέρει καμία ευθύνη για τυχόν πρόβλημα που ενδεχομένως παρουσιαστεί σε κάποιο αεροδρόμιο.
- Σε πολλές ευρωπαϊκές χώρες, αλλά και στην Τουρκία, μπορείτε να ταξιδέψετε με αστυνομική ταυτότητα νέου τύπου. Διευκρινίζουμε ότι αυτό γίνεται μόνο με πολιτική ταυτότητα και όχι με υπηρεσιακή. Ενημερωθείτε σχετικά από το τμήμα πωλήσεων.
- Συμμετοχή στην εκδρομή σημαίνει ότι έχετε διαβάσει το παρόν πρόγραμμα, το έχετε κατανοήσει και συμφωνείτε με τα αναγραφόμενα, και ότι αναντίρρητα **αποδέχεστε τους όρους συμμετοχής** που αναγράφονται στα έντυπά μας και στο σάιτ μας στο Ίντερνετ. Αν θέλετε να διαβάσετε τους όρους συμμετοχής, παρακαλούμε ζητήστε να σας αποσταλούν.

Πώς γίνεται η κράτησή σας

Η κράτησή σας πραγματοποιείται είτε ηλεκτρονικά στο www.versustravel.eu, είτε στα γραφεία μας τηλεφωνικά ή με φυσική παρουσία, με τα πλήρη στοιχεία σας (διεύθυνση με ταχυδρομικό κώδικα, τηλέφωνα, e-mailκ.λπ.).

Το e-mail σας είναι για εμάς ιδιαίτερα σημαντικό, γιατί μας δίνεται η δυνατότητα να σας στέλνουμε μικρά ή μεγάλα μυστικά προετοιμασίας που έχουμε εδώ και χρόνια συλλέξει.

Με την κράτησή σας προσκομίστε στο e-mail data@versustravel.eu ή με φυσική παρουσία στα γραφεία μας φωτοτυπία του διαβατηρίου σας και τη σύμβαση ταξιδιού υπογεγραμμένη. **Χωρίς αυτά** δεν είναι έγκυρη η κράτησή σας και δεν είναι δυνατή η ασφάλεια της προκαταβολής που περιλαμβάνει το Versus στα προγράμματά του. Σας παρακαλούμε να μη χρησιμοποιείτε το φαξ για την αποστολή του διαβατηρίου σας, μια και δεν είναι ευκρινή όλα τα πεδία του.

Η οριστικοποίηση της κράτησής σας, καθώς και των εκάστοτε προσφορών μας, γίνεται με κατάθεση της προκαταβολής (πρέπει να έχει προηγηθεί η δήλωση συμμετοχής σας). Η προκαταβολή για το συγκεκριμένο ταξίδι ορίζεται στα **1.000 €**.

Σας παρακαλούμε δηλώστε ως αιτιολογία της κατάθεσης το ονοματεπώνυμο ενός από τα άτομα που ταξιδεύει, έτσι ώστε το ποσό να αντιστοιχιστεί στη δική σας κράτηση.

Πληρωμές μπορούν να γίνονται και στα γραφεία μας με μετρητά ή με πιστωτικές κάρτες. Στην περίπτωση χρήσης πιστωτικής κάρτας, για την προκαταβολή η χρέωση αυτής γίνεται εφάπαξ.

12-18 ΑΤΟΚΕΣ ΔΟΣΕΙΣ

Το υπόλοιπο μπορεί να αποπληρωθεί και με 12-18 ΑΤΟΚΕΣ ΔΟΣΕΙΣ, με χρήση πιστωτικής κάρτας (Πρόγραμμα έως 18 άτοκες δόσεις για ταξίδια κόστους άνω των 2.500€, συμπεριλαμβανομένων των φόρων. Για ποσά μικρότερα των 2.500€ γίνονται μέχρι και 12 άτοκες δόσεις). Ενημερωθείτε έγκαιρα από τον ταξιδιωτικό σας σύμβουλο για τις πιστωτικές κάρτες που συμμετέχουν στο πρόγραμμα άτοκων δόσεων και ελέγχετε με την τράπεζά σας το ημερήσιο πιστωτικό όριο συναλλαγών της κάρτας σας.

Πληρωμές με πιστωτική κάρτα μπορούν να γίνουν και ηλεκτρονικά, συμπληρώνοντας μια ειδική αίτηση που μπορούμε να σας αποστείλουμε.

Αριθμοί λογαριασμών καταθέσεων

ALPHA BANK:

126 00 23 20 0026 60

iban:GR82 0140 1260 1260 0232 0002 660

ΕΘΝΙΚΗ ΤΡΑΠΕΖΑ:

702 48 48 96 95

iban:GR08 0110 7020 0000 702 4848 9695

EUROBANK:

0026 0059 49 0200 45 55 61

iban:GR120 2600 59 0000 4902 0045 5561

ΠΕΙΡΑΙΩΣ:

5102 - 071578 – 793

iban: GR65 0172 1020 0051 0207 1578 793

Όλα εμφανίζουν την επωνυμία **Versus Travel**

ΑΠΑΡΑΙΤΗΤΩΣ ΑΝΑΓΡΑΦΕΤΕ ΤΟ ΟΝΟΜΑΤΕΠΩΝΥΜΟ ΣΑΣ ΚΑΙ ΤΟΝ ΠΡΟΟΡΙΣΜΟ στην κατάθεση της προκαταβολής

σας, με σκοπό να καταχωρηθεί σωστά στην κράτησή σας και στο φάκελό σας.

Για την αποφυγή κάθε τάλαιπωρίας σας, παρακαλούμε ελέγχετε το ημερήσιο πιστωτικό όριο συναλλαγών των πιστωτικών και χρεωστικών καρτών σας, πριν προβείτε στην όποια συναλλαγή με το Versus Travel.

Versus Gifts & Accessories

Για τα 29 χρόνια λειτουργίας του, το Versus Travel προσφέρει δωρεάν στους ταξιδιώτες του:

1. Νέα μοντέρνα tags πολυτελείας, που δεν θα τα αποχωρίζεστε από τα ταξίδια σας
2. Travel kit με Sudoku, σταυρόλεξα, παιχνίδια γνώσεων, λογικής και παρατηρητικότητας, για να περνάει εύκολα η ώρα σας στο αεροπλάνο
3. Στυλό



ΔΩΡΕΑΝ ΤΑΞΙΔΙΩΤΙΚΟΙ ΟΔΗΓΟΙ VERSUS

Το Versus Travel, προσπαθώντας να καλύψει το κενό της ελληνικής αγοράς σε ταξιδιωτικούς οδηγούς στην ελληνική γλώσσα για τις χώρες που επισκέπτεται, εγκαινιάζει την έκδοση μιας σειράς ποιοτικών ταξιδιωτικών βιβλίων - οδηγών (προϊόν της μεγάλης μας ταξιδιωτικής εμπειρίας), που προσφέρονται δωρεάν στους ταξιδιώτες της κάθε εκδρομής.

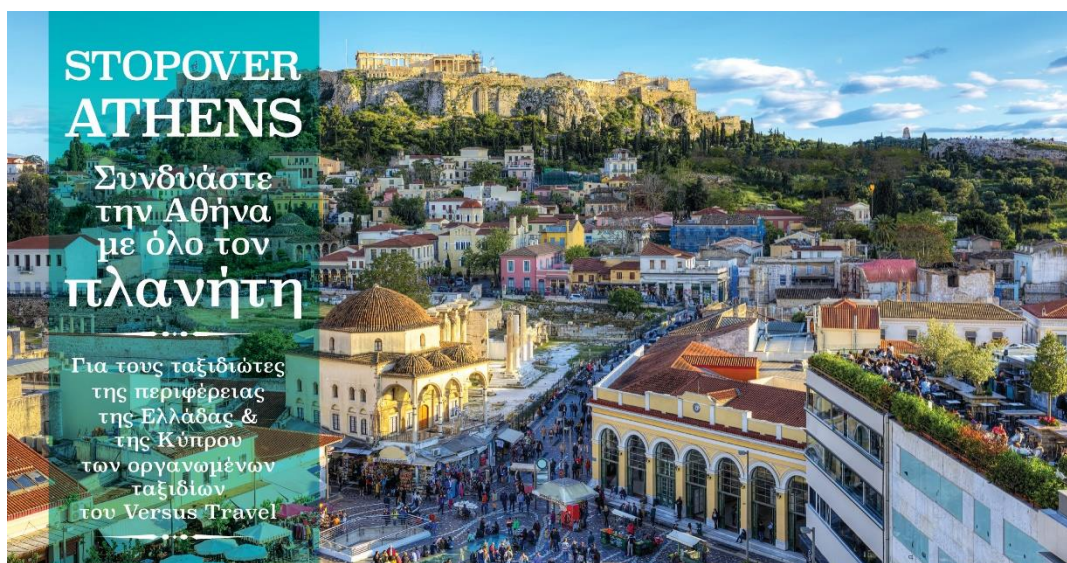

VERSUS North



VERSUS TRAVEL Cyprus



2 διανυκτερεύσεις, μία στο πήγαινε και μία στο έλα στο ξενοδοχείο TITANIA ή παρόμοιο, με πρωινό.
Μεταφορά για μια διαδρομή (είτε προς το αεροδρόμιο είτε από το αεροδρόμιο) το κόστος είναι 55€ για μεταφορά έως και 2 άτομα.

ΤΥΠΟΣ ΔΩΜΑΤΙΟΥ	01.11.2024-28.02.2025	01.03.2025-31.03.2025	01.04-30.04.2025 01.07-31.08.2025	01.05-30.06.2025 01.09-31.10.2025
ΔΙΚΛΙΝΟ	198€	205€	190€	215€
ΤΡΙΚΛΙΝΟ	178€	190€	147€	164€
ΜΟΝΟΚΛΙΝΟ	326€	370€	350€	390€

2 διανυκτερεύσεις, μία στο πήγαινε και μία στο έλα, στο ξενοδοχείο HOLIDAY INN, πλησίον του αεροδρομίου.
Το ξενοδοχείο διαθέτει δωρεάν Shuttle Bus ανά 1 ώρα από, προς το αεροδρόμιο.

ΤΥΠΟΣ ΔΩΜΑΤΙΟΥ	01.11.2024 - 31.03.2025
ΔΙΚΛΙΝΟ	158€
ΤΡΙΚΛΙΝΟ	120€
ΜΟΝΟΚΛΙΝΟ	276€

2 διανυκτερεύσεις, μία στο πήγαινε και μία στα ATHENAEUM HOTELS (PALACE, GRAND, SMART) με πρωινό.
Μεταφορά για μια διαδρομή (είτε προς το αεροδρόμιο είτε από το αεροδρόμιο) το κόστος είναι 55€ για μεταφορά έως και 2 άτομα.

ΤΥΠΟΣ ΔΩΜΑΤΙΟΥ	01.11.2024-31.03.2025	01.04.2025-30.04.2025	01.05.2025-31.10.2025
ΔΙΚΛΙΝΟ	165€	160€	180€
ΤΡΙΚΛΙΝΟ	158€	126€	144€
ΜΟΝΟΚΛΙΝΟ	305€	310€	350€

Σημειώσεις:

- Η παραπάνω προσφορά ισχύει μόνο εάν ο ταξιδιώτης συμμετέχει σε οργανωμένο ταξίδι και μέχρι εξαντλήσεως των δωμάτων. Υπάρχει δυνατότητα επιλογής και άλλων ξενοδοχείων.
Μπορείτε εάν θέλετε να προσθέσετε και άλλες διανυκτερεύσεις στην Αθήνα.
- Στις τιμές δεν συμπεριλαμβάνεται ο φόρος διαμονής. Η χρέωση για τα 4* θα είναι 3 € το δωμάτιο την ημέρα πληρωτέα απευθείας από τον πελάτη στο ξενοδοχείο.
- Όλες οι παραπάνω τιμές είναι κατά άτομο.

Ο διαφορετικός κόσμος του Versus

Οι καινοτομίες που ανέτρεψαν τα ταξιδιωτικά δεδομένα

Το ταξίδι είναι ένας άλλος τρόπος για να βλέπουμε τα πράγματα. Αλλάζουμε μέσα μας όταν ταξιδεύουμε, όταν αλλάζουν οι γεωγραφικές μας συντεταγμένες.

Ενάντια στην απλώς διεκπεραιωτική αντίληψη της ελληνικής αγοράς, το Versus Travel έχει εισαγάγει πρωτοποριακές υπηρεσίες και παροχές, επενδύσεις που επιστρέφουν σε εσάς. Μερικές από αυτές αναδεικνύουν τον διαφορετικό κόσμο του Versus και είναι καινοτόμες και σε ευρωπαϊκό επίπεδο.

Πάντα υπό την προστασία μας

- **Ταξιδιωτικοί οδηγοί στα ελληνικά, από τις εκδόσεις του Versus, δωρεάν για τους ταξιδιώτες μας – κάτι που έλειπε από την ελληνική αγορά.**

Πρόκειται για ταξιδιωτικούς οδηγούς που αφορούν όλους τους εξωτικούς και ευρωπαϊκούς προορισμούς. Εσωκλείουμε σε αυτούς τη γνώση μας στους προορισμούς, το μεράκι μας και την επιθυμία μας να απολαμβάνει ο ταξιδιώτης αυτά που του αξίζουν.

- Versus Club, η πρώτη ταξιδιωτική λέσχη στην Ελλάδα, μια πρωτοποριακή ιδέα του Versus που εδώ και περίπου μία δεκαετία αποτελεί το ταξιδιωτικό στέκι της Αθήνας (Καραγεώργη Σερβίας 4, Στοά Παύλου Καλλιγιά, 7ος όροφος). Δωρεάν συμμετοχή.

Μια μικρή θεατρική σκηνή, με σκηνικά αλλά και πολυδιάστατες εκδηλώσεις γενικού ενδιαφέροντος, που ξεφεύγουν πολύ από το πλαίσιο της στεγνής παρουσίασης ενός προορισμού με εμπορικό σκοπό.

Το VersusClub, με ιδιαίτερες θεματικές βραδιές και επιπλέον γεύσεις και μουσικές, απογειώνει τη διάθεση, ιχνηλατώντας νοερά το ελληνικό και παγκόσμιο ανάγλυφο, με προσκεκλημένους δημοσιογράφους, συγγραφείς, εισηγητές από τον χώρο των τεχνών, των επιστημών και των γραμμάτων, ηθοποιούς, καθηγητές πανεπιστημίου αλλά και αντιπροσώπους πρεσβειών.

Στο Versus Club αποδεικνύονται η αγάπη και η φροντίδα του Versus, μέσα από την «ταξιδιωτική σκηνή της Τετάρτης», όπου γινόμαστε όλοι μια παρέα. **Οι βραδιές είναι δωρεάν για τους ταξιδιώτες και κλείνουν με κρασάκι και κουβεντούλα, με θέα την Ακρόπολη, σε ένα loungebar αεροδρομίου που έχουμε διαμορφώσει** (απαραίτητη δήλωση συμμετοχής). Δείτε τις στο versustravel.eu.

Σας περιμένουμε...

- **Μεγάλες εκδηλώσεις, προσφορά του Versus Travel**

Πραγματοποίηση μεγάλων εκδηλώσεων, μοναδικών για τον τομέα του τουρισμού στην Ελλάδα, που μας έφεραν πιο κοντά και μας χάρισαν στιγμές που ποτέ δεν θα ξεχάσουμε (ίδρυση του Versus Club – εκδήλωση στο Ledra Marriott, 15 χρόνια του Versus – εκδήλωση στο περιστύλιο του Ζαππείου Μεγάρου, ίδρυση του Versus Travel στη Θεσσαλονίκη – εκδήλωση στο ξενοδοχείο «Porto Palace», 20 χρόνια Versus – εκδήλωση-πάρτι στο Στάδιο Ειρήνης και Φιλίας, εκδήλωση-παράσταση στο «Παλλάς» με τον αξεπέραστο Γιάννη Ζουγανέλη). Για εμάς ο ταξιδιώτης είναι στο κέντρο του ενδιαφέροντος και της αγάπης μας.

- **Επιπλέον ταξιδιωτική ασφάλεια και παροχές υγείας**

Το **Versus Travel** ασφαλίζει τους ταξιδιώτες του με επιπλέον ταξιδιωτική ασφάλεια ατυχήματος και άλλων καλύψεων κατά τη διάρκεια του ταξιδιού αλλά και της προκαταβολής σας σε περίπτωση που δεν καταφέρετε να πραγματοποιήσετε το ταξίδι σας. Αυτή είναι μια ασφάλεια επιπλέον της ασφάλειας αστικής ευθύνης που όλα τα τουριστικά γραφεία είναι υποχρεωμένα να παρέχουν. Είναι ταξιδιωτική ασφάλεια που την περιλαμβάνουμε στην τελική τιμή χωρίς επιπλέον χρέωση. Ζητήστε μας το έγγραφο που αναφέρει τις περιπτώσεις τις οποίες καλύπτει.

- **Άτοκες δόσεις**

Το ταξιδιωτικό σας όνειρο γίνεται ακόμα πιο προσίπο με τη δυνατότητα αποπληρωμής όλων των ταξιδιών μας με άτοκες δόσεις (έως και 18).

- **Versus gifts και απασχόληση στο αεροπλάνο**

1. Travelkit εκδόσεως Versus, με sudoku, σταυρόλεξα, παιχνίδια γνώσεων, λογικής και παρατηρητικότητας, για να περνάει ευχάριστα η ώρα σας κατά τη διάρκεια της πτήσης σας.
2. Νέα μοντέρνα tags πολυτελείας, που δεν θα τα αποχωρίζεστε από τα ταξίδια σας.
3. Στυλό.

- **Ενημερωτικές συγκεντρώσεις πριν από κάθε εκδρομή – VersusLive**

Στα κεντρικά μας γραφεία, Φιλελλήνων 7, πραγματοποιούνται οι ενημερωτικές συγκεντρώσεις πριν από την αναχώρηση κάθε εκδρομής. Εκεί οι ταξιδιώτες συναντούν τον αρχηγό τους, ο οποίος τους δίνει «κατευθυντήριες οδηγίες». Επιπλέον, μέσω του συστήματος VersusLive μπορούν και οι ταξιδιώτες της Περιφέρειας και της Κύπρου να παρακολουθούν τις συγκεντρώσεις αυτές μέσα από τον υπολογιστή τους.

- **Πρακτικές οδηγίες και συμβουλές – Μυστικά χρόνων στη διάθεσή σας**

Έπειτα από εμπειρία πολλών χρόνων έχουμε καταφέρει να συγκεντρώσουμε μυστικά και συμβουλές για την καλύτερη προετοιμασία σας, άρα και απόλαυση του ταξιδιού σας, σε ειδικό φυλλάδιο που μπορείτε να λάβετε ηλεκτρονικά. Το Versus Travel δεν αφήνει τίποτα στην τύχη του.

Το ταξίδι με το Versus– Μια διαφορετική αντίληψη

Εξασφαλισμένες αναχωρήσεις

...εσείς θα το ρισκάρετε;

Το Versus Travel έχει εξασφαλίσει και προπληρώσει χιλιάδες θέσεις, πάντα με τις καλύτερες εταιρείες και πτήσεις, με αποτέλεσμα όχι μόνο την καλύτερη τιμή για εσάς, αλλά και εξασφαλισμένες αναχωρήσεις. Οι ταξιδιώτες λένε πως «αν μια εκδρομή δεν πραγματοποιηθεί στο Versus Travel, δεν πραγματοποιείται πουθενά». Με τη μεγάλη συμμετοχή, την αγάπη και τη στήριξη των φίλων του το Versus Travel έχει **τα μικρότερα ποσοστά ακύρωσης εκδρομών**. Αν δεν θέλετε να βιώσετε απογοητεύσεις και ακυρώσεις της τελευταίας στιγμής, που θέτουν σε κίνδυνο τις διακοπές σας, επιλέξτε ένα από τα ταξίδια μας και απλώς ετοιμάστε βαλίτσες...

«Διαβασμένοι» αρχηγοί

Ο σωστός αρχηγός δίνει προστιθέμενη αξία σε ένα ήδη καλά οργανωμένο ταξίδι. Είναι αυτός που μαζί με το εμπειριστατωμένο πρόγραμμα θα σας μυήσει στα μυστικά του προορισμού. Αν δεν θέλετε ο αρχηγός σας να παραμένει αμίλητος σε μια γωνιά ή εσείς να ξέρετε περισσότερα από αυτόν, επιλέξτε ένα ταξίδι του Versus Travel. Όλοι πλέον γνωρίζουν ότι το Versus έχει την πιο εξειδικευμένη ομάδα Ελλήνων αρχηγών. Εσείς γιατί να το ρισκάρετε;

Τα προγράμματά μας – Αποκλειστικές εμπειρίες ζωής – Επιτόπια έρευνα – Διεύρυνση προορισμών

Διαβάστε προσεκτικά την παράγραφο «Η διαφορετικότητα του Versus» που υπάρχει σε κάθε ταξίδι, για να βρείτε μερικά από τα στοιχεία που κάνουν το κάθε πρόγραμμα ξεχωριστό. Ενάντια στο πνεύμα των περικοπών των ημερών, το Versus προσφέρει πλουσιοπάροχα προγράμματα, δίνοντας έμφαση σε ουσιαστικές εμπειρίες που θα συντροφεύουν τη ζωή σας. Δεν αρκούμαστε στο να χαράσσουμε γραμμές στον χάρτη, θέλουμε να τις διερευνούμε προσωπικά. Ταξιδεύουμε συνεχώς, ελέγχουμε μόνοι μας τα ξενοδοχεία και τις υπηρεσίες σε σημεία που δεν τα βάζει ο νους σας και δεν καταφεύγουμε στην εύκολη οδό αναζήτησης πληροφοριών αποκλειστικά και μόνο από το Ίντερνετ. Εντάσσουμε έτσι ό,τι πιο καινούργιο και ενδιαφέρον έχει ένας τόπος, διαμορφώνοντας μία από τις πιο εξειδικευμένες

συλλογές ταξιδιών στον ευρωπαϊκό χώρο, μεγαλύτερη ακόμα και από διοργανωτές ταξιδιών μεγάλων πληθυσμιακά ευρωπαϊκών χωρών. Από τα λουλουδένια χαλιά του Καθολικού Πάσχα στη Γουατεμάλα μέχρι μια διανυκτέρευση κάτω από τα αστέρια στην Ιορδανία προσφέρουμε διαρκώς εμπειρίες ζωής που θα βρείτε μόνο στο Versus!

Ολοκληρωμένο κόστος, πληρωτέο εδώ

Όχι κρυμμένα κόστη, όχι υποχρεωτικές πληρωμές εκτός Ελλάδας ή Κύπρου (εκτός ελαχίστων αναγκαστικών εξαιρέσεων), όχι προαιρετικές εκδρομές και κενές ημέρες (εκτός από τις αναγκαστικές ελεύθερες ημέρες κατά την επίσκεψη πόλεων). Στην τελική τιμή περιλαμβάνονται φόροι, φιλοδωρήματα, και χρεώσεις αποσκευών (όπου υπάρχουν), φόροι ξενοδοχείων και πόλεων. Τίποτε από αυτά δεν πληρώνεται τοπικά. Χαλαρώστε και απολαύστε το ταξίδι σας.

Οι πιο ανταγωνιστικές τιμές

Πολεμάμε με πάθος για την πιο ανταγωνιστική τιμή. Αυτό το οφείλουμε στους ταξιδιώτες μας, λόγω της τεράστιας συμμετοχής τους στα ταξίδια μας, που γίνεται και η διαπραγματευτική μας δύναμη για τις αεροπορικές εταιρείες και τους τοπικούς προμηθευτές. Θα διαπιστώσετε ότι πολλές φορές οι τιμές μας για τα ίδια ταξίδια μειώνονται (πάντα με τις ποιοτικότερες υπηρεσίες). Εμείς δεν «κουτσουρεύουμε» τα προγράμματά μας προκειμένου να έχουμε καλύτερες τιμές, όπως προστάζει η «νέα μόδα». Επιλέξαμε τον άλλο δρόμο: **πλουσιότερα προγράμματα και καλύτερες τιμές**. Έτσι έχουμε συνηθίσει και έτσι πράττουμε.

Exploring The World Secret Treasures

Οι ταξιδιώτες γνωρίζουν ότι στο Versus Travel θα βρουν πρωτοποριακά, σπάνια ταξίδια στους κρυμμένους θησαυρούς του πλανήτη μας, σε προορισμούς που πρώτη φορά πραγματοποιούνται, στα τελευταία σύνορα του κόσμου μας, σε πανάρχαιους πολιτισμούς, σε απομονωμένες φυλές, στα φυσικά θαύματα του πλανήτη μας αλλά και σε μυστήρια για τα οποία αξίζει να ταξιδέψουμε. Το Versus Travel έκανε προσιτό το εξωτικό ταξίδι στον Έλληνα ταξιδιώτη, αλλά παράλληλα καθιέρωσε το πολιτιστικό εξειδικευμένο ταξίδι στην Ελλάδα και στην υπόλοιπη Ευρώπη.

Χαλαρώστε & απολαύστε το ταξίδι σας

Είστε στα χέρια του μεγαλύτερου ταξιδιωτικού οργανισμού, που δεν αφήνει τίποτα στην τύχη του...

20 χρόνια εμπειρίας, χιλιάδες ευχαριστημένοι ταξιδιώτες

Πάθος για ποιότητα υπηρεσιών και σωστά οργανωμένα ταξίδια που δημιουργούν χιλιάδες ευχαριστημένους ταξιδιώτες. Δείτε τις εντυπώσεις των ταξιδιωτών στο σάιτ μας.

Η μεγαλύτερη ταξιδιωτική παρέα, η ασφάλεια και το ανθρώπινο πρόσωπο του Versus Travel

Οι ταξιδιώτες έχουν την ασφάλεια και τη φροντίδα του Versus, που θα μεριμνήσει για ό,τι απρόβλεπτο και αν συμβεί – κάτι που το έχει αποδείξει αμέτρητες φορές. Πάνω από όλα, όμως, οι ταξιδιώτες νιώθουν σε κάθε επαφή μαζί μας το ανθρώπινο πρόσωπο του Versus. Τίποτα εδώ δεν είναι στημένο, ούτε εμπορευματοποιημένο. Τα πάντα πηγάζουν από γνήσιο μεράκι και αληθινή κατάθεση ψυχής. Οι ταξιδιωτικοί μας σύμβουλοι, οι πιο έμπειροι και εξειδικευμένοι της ελληνικής αγοράς, είναι δίπλα σας, με έμπειρες προτάσεις σε κάθε απορία και ανάγκη σας.

Πρώτοι με διαφορά –Υπηρεσίες με διεθνείς αναγνωρίσεις

Το Versus Travel είναι με χειροπιαστά νούμερα ο πρώτος και με μεγάλη διαφορά tour operator της ελληνικής αγοράς. Αυτό πιστοποιούν οι βραβεύσεις και οι διακρίσεις μας από την Qatar Airways, την Iberia, τη Hattta, αλλά και από πρωτιές σε πολλές αεροπορικές εταιρείες, όπως στη Lufthansa, στη Swiss Airways, στην Air France, στην KLM, στην British Airways, στην Turkish Airlines, καθώς και από πολλούς τουριστικούς οργανισμούς διαφόρων χωρών, όπως του Περού, της Κίνας, της Ινδίας, του Βιετνάμ κ.ά.

Ενημερωμένο σάιτ στο Ίντερνετ – Κρατήσεις online

Αναπτύξαμε πρωτοποριακό, πλούσιο, ενημερωτικό σάιτ και σύστημα online κρατήσεων στο Ίντερνετ για κρατήσεις με επιπλέον έκπτωση 24 ώρες το 24ωρο.

➤ Εξειδικευμένα τμήματα

Το **Versus Travel** διαθέτει εξειδικευμένα τμήματα

- για **οργανωμένα και ατομικά ταξίδια σε όλο τον κόσμο** (Ευρώπη, Ασία, Αφρική, Βόρεια και Νότια Αμερική, Αυστραλία - Ωκεανία, πολικές περιοχές),
- για **ταξίδια στη Μεσόγειο και τη Μέση Ανατολή**: το ιδιαίτερο τμήμα Mediterraneo Plus,
- για **ταξίδια στην Ελλάδα με τις καινοτόμες δημοφιλείς διαδρομές του Versus στη χώρα μας**,
- για **κρουαζιέρες** με τα πιο έμπειρα στελέχη της αγοράς,
- για **γαμήλια ταξίδια**: το τμήμα Versus Romantic,
- για **εξερευνητικά ταξίδια και ειδικές αποστολές**: το τμήμα Exploring the World,
- για **επαγγελματικά, εταιρικά ταξίδια κινήτρων, ταξίδια συλλόγων**: το τμήμα Versus Business,
- για **«πολυτελή» ταξίδια**: το τμήμα Versus Exclusive,
- για **θεματικά ταξίδια πολιτισμού, γεύσης αλλά και περιπέτειας**.

Από το πιο κοντινό και οικείο αιγαιοπελαγίτικο νησί έως την κρουαζιέρα στην Ανταρκτική η εταιρεία μας καλύπτει με επιτυχία όλο το φάσμα των τουριστικών υπηρεσιών.

VERSUSTRAVEL

Καλώς ήρθατε στον πλανήτη μας

«Η ζωή είναι στιγμές...

Για τις πιο ταξιδιάρικες από αυτές επιλέγετε το VersusTravel.

Σας ευχαριστούμε! Εμείς θα συνεχίζουμε να ανοίγουμε δρόμους για εσάς, όπως σας αξίζει!»

Ευάγγελος Π. Κασιμίχας



Μαζί γνωρίζουμε τη γη, μαζί σχεδιάζουμε το ταξίδι!