

Στην τιμή περιλαμβάνονται
τα εισιτήρια του αλπικού τρένου
και δεν δίνονται ως προαιρετικά



Ζυρίχη – Λουκέρνη

Σαιν Μόριτς – Λίχτενσταϊν – Αλπικό τρένο

Με σπάνια διαμονή στη ΛΟΥΚΕΡΝΗ!

Περιλαμβάνεται το κόστος του αλπικού τρένου (διπλή διαδρομή)

Ζυρίχη, Καταρράκτες Ρήνου, Αλπικό Τρένο, Σαιν Μόριτς
Σαιντ Γκάλεν, Βαντούζ, Λουκέρνη, Ιντερλάκεν, Βέρνη

ΑΝΑΧΩΡΗΣΕΙΣ 2024: 21.12, 24.12, 27.12, 28.12, 30.12, 31.12

ΑΝΑΧΩΡΗΣΕΙΣ 2025: 02.01, 04.01

5, 6 ημέρες

Ανοίγουμε δρόμους

**ΔΩΡΕΑΝ
ΑΠΟΚΛΕΙΣΤΙΚΗ
ΑΣΦΑΛΕΙΑ
VERSUS TRAVEL
ΜΕ ΚΑΛΥΨΕΙΣ
ΓΙΑ ΤΟΝ ΚΟΡΩΝΟΪΟ**

Νοιώστε **απόλυτα
προστατευμένοι**,
όπως σας **έχουμε
συνηθίσει**.

ΔΙΠΛΗ ΚΑΛΥΨΗ ΑΠΟ ΔΥΟ ΑΣΦΑΛΙΣΤΙΚΑ ΣΥΜΒΟΛΑΙΑ

Πριν το ταξίδι

Κάλυψη για ασθένεια και κορωνοϊό έως 75 ετών

Κάλυψη για ατύχημα χωρίς όριο ηλικίας

Ταξιδιωτική Ασφάλεια Versus Travel κάλυψης της προκαταβολής ή της εξόφλησης πριν από το ταξίδι σε περίπτωση ατυχήματος ή ασθένειας μέχρι του ποσού **2.000€** (μόνο στο Versus travel θα βρείτε τέτοιου ύψους καλύψεις)

Κατά τη διάρκεια του ταξιδιού

Κάλυψη για ασθένεια και κορωνοϊό έως 75 ετών

Κάλυψη για ατύχημα χωρίς όριο ηλικίας

Χωρίς ποσά απαλλαγών που πληρώνει ο ταξιδιώτης

1. Κάλυψη για ατύχημα ή ασθένεια
2. Ιατροφαρμακευτικές καλύψεις
3. Επαναπατριsmός του ίδιου ή της οικογένειας του ταξιδιώτη
4. Κάλυψη εξόδων καραντίνας έως 1.500€ για Covid-19
5. Έξοδα μετάβασης συνοδού από την Ελλάδα, έξοδα μετάφρασης, έξοδα νομικής υποστήριξης
6. Καλύψεις για απώλεια ή καθυστέρηση αποσκευών
7. Έξοδα του ταξιδιώτη λόγω πρόωρης διακοπής της εκδρομής του
8. Έξοδα διαμονής και επικοινωνίας, εξαιτίας απώλειας ταξιδιωτικών εγγράφων
9. Έξοδα για καθυστέρηση πτήσης πάνω από 4 ώρες

ΔΩΡΕΑΝ

Αποκλειστική ταξιδιωτική ασφάλεια του Versus Travel με καλύψεις για τον κορωνοϊό

Νοιώστε απόλυτα προστατευμένοι, όπως σας έχουμε συνηθίσει

ΔΙΠΛΗ ΚΑΛΥΨΗ ΑΠΟ ΔΥΟ ΑΣΦΑΛΙΣΤΙΚΑ ΣΥΜΒΟΛΑΙΑ

1. Εδώ και 26 χρόνια οι ταξιδιώτες επιλέγουν το Versus Travel για την ποιότητα των υπηρεσιών του, αλλά κυρίως για την ασφάλεια και τη σιγουριά του ταξιδιού.
2. Τον Μάρτιο του 2020 (και όλη την περίοδο της πανδημίας) το Versus Travel απέδειξε ότι και σε ακραίες συνθήκες, όπως αυτές του κορωνοϊού, μπορεί να εγγυηθεί τις προκαταβολές των ταξιδιωτών, την κατά το δυνατόν περισσότερο ομαλή συνέχιση του ταξιδιού αλλά και τη χωρίς προβλήματα αεροπορική τους επιστροφή στην Ελλάδα.
3. Τα προηγούμενα χρόνια, υπήρξαν εκατοντάδες περιπτώσεις, κατά τις οποίες το Versus Travel απέδειξε ότι ο ταξιδιώτης που ταξιδεύει μαζί μας, αισθάνεται εμπιστοσύνη, πως ό,τι και να συμβεί θα αντιμετωπιστεί άμεσα και μάλιστα προς όφελος του.

Όλα τα παραπάνω κάνουν τους ταξιδιώτες να λένε: «Ταξιδεύω με το Versus για να έχω το κεφάλι μου ήσυχο»

Δωρεάν καλύψεις του Versus Travel

1. Ταξιδιωτική Ασφάλεια Versus Travel κάλυψης της προκαταβολής

A. Στο Versus Travel προσφέρουμε δωρεάν εδώ και χρόνια στους ταξιδιώτες μας, ασφάλεια κάλυψης της προκαταβολής, σε περιπτώσεις ακύρωσης του ταξιδιού, λόγω ατυχήματος ή ασθένειας.

B. Αν προσβληθείτε εσείς προσωπικά από τον Covid-19, πριν την αναχώρηση του ταξιδιού, αποζημιώνεστε μέχρι του ποσού των 700€. Η παροχή αυτή ισχύει μόνο όταν μας ενημερώσετε εγγράφως με αντίστοιχο αποδεικτικό, θετικό τεστ PCR.

Γ. **Νέα επιπλέον κάλυψη. Προστασία από δυο συμβόλαια:** Με το δεύτερο ασφαλιστικό συμβόλαιο που προστέθηκε, για την κάλυψη από τον κορωνοϊό, έχετε επιπλέον ποσό κάλυψης της προκαταβολής και εκτός Covid-19 περιπτώσεων. Έχετε δηλαδή την προστασία δυο συμβολαίων.

2. Ασφάλεια Versus Travel κατά τη διάρκεια του ταξιδιού

Το Versus Travel παρέχει, εδώ και χρόνια, στους ταξιδιώτες του επιπλέον ασφάλεια που καλύπτει ατύχημα, ασθένεια, απώλεια αποσκευών και πολλές άλλες καλύψεις. Δεν καλύπτει όμως την περίπτωση προσβολής από κορωνοϊό για την οποία υπάρχει ειδική ασφάλιση (διαβάστε παρακάτω).

Έξτρα Δωρεάν Ασφάλεια Covid-19 και καραντίνας κατά τη διάρκεια του ταξιδιού, αλλά και επιπλέον συμπληρωματικής κάλυψης ασθένειας, ατυχήματος, απώλειας αποσκευών και εκτός Covid-19 περιπτώσεων. Έχετε δηλαδή την προστασία 2 συμβολαίων.

1. Τι είναι η Έξτρα Ασφάλεια Covid-19 του Versus Travel

Λόγω των ειδικών συνθηκών και επειδή θέλουμε να εξασφαλίσουμε για εσάς με κάθε υπευθυνότητα ένα ξέγνοιαστο και χαρούμενο ταξίδι χωρίς άγχος, σας παρέχουμε δωρεάν μία ξεχωριστή, ειδική Ασφάλεια που καλύπτει και τον Covid-19, επιπλέον της προαναφερθείσας σχετικής κάλυψης του Versus, στην προηγούμενη παράγραφο.

2. Τι επιπλέον καλύπτει η έξτρα Ασφάλεια COVID-19

Η έξτρα Ασφάλεια COVID-19 καλύπτει διακοπή του ταξιδιού εφόσον ο ταξιδιώτης νοσηλευτεί λόγω Covid-19 στο εξωτερικό ή τεθεί σε καραντίνα με εντολή κυβέρνησης ή άλλης αρχής κατά τη διάρκεια του ταξιδιού λόγω έκθεσης του ίδιου ή άλλου συνταξιδιώτη του στη μεταδοτική ασθένεια. Στην περίπτωση αυτή ΚΑΛΥΠΤΟΝΤΑΙ ΕΠΙΣΗΣ ΟΙ ΙΑΤΡΟΦΑΡΜΑΚΕΥΤΙΚΕΣ ΔΑΠΑΝΕΣ Ή Η ΝΟΣΗΛΕΙΑ ΑΝ ΑΠΑΙΤΗΘΟΥΝ. Καλύπτεται επίσης τα έξοδα της καραντίνας στο εξωτερικό μέχρι του ποσού 1500€. Επίσης όταν ο ασφαλισμένος ταξιδιώτης μπορέσει να επιστρέψει στην Ελλάδα καλύπτουμε τα έξοδα του ταξιδιού επιστροφής του, αλλά και της οικογένειάς του εφόσον ο ίδιος επιστρέψει στην Ελλάδα.

3. Άλλες καλύψεις και των δυο ασφαλιστικών συμβολαίων. Διπλή κάλυψη από δυο ασφαλιστικά συμβόλαια

Υπάρχουν και επιπλέον καλύψεις όπως και επιπλέον σημαντικές ταξιδιωτικές καλύψεις, επαναπατριsmός και της οικογένειας του ταξιδιώτη, έξοδα μετάβασης συνοδού από την Ελλάδα στο σημείο του συμβάντος, έξοδα διερχόμενης, έξοδα μετάφρασης ιατρικού φακέλου, απώλεια αποσκευών καθυστερήσεις πτήσεων νομική υποστήριξη και άλλες καλύψεις.

*Όλες οι παραπάνω καλύψεις δίνονται δωρεάν μόνο για τα οργανωμένα ταξίδια εκτός Ελλάδας. Για τα ατομικά ταξίδια δίνονται με επιβάρυνση.

Η ασφάλεια καλύπτει ταξιδιώτες από την Ελλάδα, περιπτώσεις ασθένειας για άτομα έως 75 ετών και περιπτώσεις ατυχήματος για όλες τις ηλικίες. Για ταξιδιώτες από την Κύπρο καλύπτει περιπτώσεις ασθένειας και ατυχήματος για άτομα έως 70 ετών. Για ταξιδιώτες από την Κύπρο, εάν είστε πάνω από 70 ετών, υπάρχει χρέωση. Καλέστε τα γραφεία μας στη Λευκωσία για περισσότερες πληροφορίες.

Ζυρίχη Λουκέρνη

Χριστούγεννα στην Ελβετία; Τέλεια ιδέα!

Ταξιδέψτε με το Versus στην αρχοντική Ζυρίχη, το πριγκιπάτο του Λίχτενσταϊν και την κουκλίστικη Λουκέρνη, σε ένα εορταστικό πρόγραμμα με χριστουγεννιάτικο χρώμα και πολλές περιηγήσεις!

Εξερευνούμε μαζί τη χριστουγεννιάτικη και πρωτοχρονιάτικη αγορά και το ιστορικό κέντρο της **Ζυρίχης**, ερχόμαστε στους **καταρράκτες του Ρήνου**, απολαμβάνουμε τη **Λουκέρνη** όπως ποτέ άλλοτε, αλλά και πανέμορφες πόλεις όπως το **Ιντερλάκεν**, το ατμοσφαιρικό **Σανκτ Γκάλεν** και η πρωτεύουσα **Βέρνη**. Ακόμη, θα θαυμάσουμε τα κατάλευκα βουνά με τα πανέμορφα τοπία και τις άψογα οργανωμένες χιονοδρομικές εγκαταστάσεις στο **Σαιν Μόριτς**, φθάνοντας έως εκεί με το διάσημο **αλπικό τρένο**.



Η ΔΙΑΦΟΡΕΤΙΚΟΤΗΤΑ ΤΟΥ VERSUS

Ακολουθήστε μας σε ένα εξαιρετικό 5ήμερο/6ήμερο (ανάλογα με την αναχώρηση) πρόγραμμα στην Ελβετία, με προσεκτικά επιλεγμένες διανυκτερεύσεις για να απολαύσουμε τη χριστουγεννιάτικη ατμόσφαιρα της Ελβετίας όπως πρέπει!

Εξασφαλίσαμε σπάνια διαμονή στην πανέμορφη **Λουκέρνη** για να τη χαρούμε χωρίς άγχος, μένοντας στην ίδια την πόλη και δεν την επισκεπτόμαστε με ημερήσια εκδρομή από άλλη πόλη, κερδίζοντας πολύτιμο χρόνο! Η διαμονή στη Λουκέρνη είναι δυσεύρετη καθ' όλη τη διάρκεια του χρόνου, πόσο μάλλον τα Χριστούγεννα! Είναι μία από τις πιο ακριβές πόλεις στον κόσμο, και στην καθημερινότητά της και φυσικά στη διαμονή: το 4* ξενοδοχείο μας κοστίζει €220, όμως περιλαμβάνεται στην τιμή του προγράμματος διότι για εμάς αξίζει να μείνουμε στην ίδια τη Λουκέρνη και να την απολαύσουμε!

Επίσης, η χρήση του **αλπικού τρένου** διπλής διαδρομής εκτός από ξεχωριστή εμπειρία μάς δίνει την ευκαιρία να απολαύσουμε τις Άλπεις μειώνοντας τις οδικές διαδρομές. Εννοείται ότι το κόστος του αλπικού τρένου περιλαμβάνεται στην τιμή και δεν δίνεται προαιρετικό.

Το πρόγραμμά μας περιλαμβάνει:

- Απευθείας πτήσεις με τη **Swiss**, με **πρωινή αναχώρηση** από την Αθήνα και **βραδινή επιστροφή** στην Αθήνα από τη Ζυρίχη, για να έχουμε όλο τον χρόνο κερδισμένο στο ταξίδι.
- Διπλή διαδρομή με το αλπικό τρένο από και προς το Σαιν Μόριτς από τη Χουρ (**ένα υψηλό κόστος που περιλαμβάνεται** και δεν δίνεται ως προαιρετικό. Κόστος τρένου περίπου €80).
- Δύο διανυκτερεύσεις στη Λουκέρνη, που συχνά αποφεύγεται λόγω του υψηλού κόστους. Εμείς επιδιώκουμε να μείνουμε στη Λουκέρνη για να την απολαύσουμε όσο το δυνατόν περισσότερο και με πολύ χρόνο στη διάθεσή μας. Προσφέρουμε το κεντρικό ξενοδοχείο **MONOPOL 4* στην καρδιά της Λουκέρνης**, για να έχουμε τα πάντα στα πόδια μας.
- Πλούσια χορταστική 6ήμερη διάρκεια για να απολαύσουμε τις πόλεις και τις εκδρομές. Στην αναχώρηση 04/01 το πρόγραμμα είναι 5ήμερο.
- Δύο ή τρεις (ανάλογα με την αναχώρηση) διανυκτερεύσεις στη Ζυρίχη, στο ξενοδοχείο **CROWNE PLAZA 4***.
- Επίσκεψη στις πόλεις Ιντερλάκεν, Βέρνη, Σαιντ Γκάλεν.
- Επίσκεψη στο πριγκιπάτο του **Λίχτενσταϊν!**
- Επίσκεψη στους καταρράκτες του Ρήνου.
- Χρόνος στη Ζυρίχη για βόλτες και ψώνια.
- Πρωινό μπουφέ καθημερινά.
- Ταξιδιωτικός οδηγός-βιβλίο στα Ελληνικά της Versus Travel.
- **Προσοχή:** Οι φόροι των πόλεων και των ξενοδοχείων, καθώς και τα φιλοδωρήματα περιλαμβάνονται στην τελική τιμή και δεν πληρώνονται τοπικά, όπως συμβαίνει συνήθως.



Ταξιδεύουμε στη **Ζυρίχη**, την καρδιά του ελβετικού «ρολογιού», την πιο εορταστική περίοδο, αυτή των Χριστουγέννων και της Πρωτοχρονιάς. Μια άλλη αίσθηση της χριστουγεννιάτικης εορταστικής ατμόσφαιρας που ζει κανείς στην Ελβετία. Με χρόνο για ψώνια, εξορμήσεις και εκδρομές στα καλύτερα μέρη και με σχετικά οικονομικά κριτήρια.

Η μεγάλη διαφορά που απογειώνει το ταξίδι αυτό είναι φυσικά η σπάνια διαμονή στην υπέροχη **Λουκέρνη**! Λόγω του υψηλού κόστους, η Λουκέρνη τις περισσότερες φορές μοιάζει «καταδικασμένη» σε ημερήσια εκδρομή από τη Ζυρίχη, κάτι που στερεί πολύτιμο χρόνο. Στο Versus ωστόσο σκεφτόμαστε διαφορετικά: θέλουμε να απολαύσουμε τη Λουκέρνη όπως ακριβώς πρέπει και για να το κάνουμε αυτό επιλέγουμε διαμονή στην ίδια την πόλη, ώστε να έχουμε όλο τον χρόνο στη διάθεσή μας! Αυτή είναι η φιλοσοφία Versus που κάνει τη διαφορά και σ' αυτό το ταξίδι!



- Περιηγηθείτε στη χριστουγεννιάτικη και πρωτοχρονιάτικη αγορά της **Ζυρίχης**.
- Απολαύστε τη μαγευτική διαδρομή με το **αλπικό τρένο** προς το Σεν Μόριτς.
- Απολαύστε την κουκλίστικη **Λουκέρνη**, μία από τις πιο όμορφες πόλεις του κόσμου!
- Περιπατήστε στα γραφικά σοκάκια του **Ιντερλάκεν** και της **Βέρνης**.
- Βόλτα στη Ζυρίχη και επίσκεψη στους **καταρράκτες του Ρήνου**.
- Το πριγκιπάτο του **Λίχτενσταϊν**, από τα μικρότερα κρατίδια στον κόσμο.

Περιπλάνηση και εξερεύνηση

Ξεκινάμε το ταξίδι μας από τη **Λουκέρνη**, πόλη ακριβή αλλά πανέμορφη που αξίζει να την ανακαλύψουμε μένοντας εδώ και όχι με ημερήσια εκδρομή. Γι' αυτό και επιλέγουμε να μείνουμε και στη Λουκέρνη, ένα από τα αδιαμφισβήτητα highlights του ταξιδιού μας. Επισκεπτόμαστε επίσης το γραφικό **Ιντερλάκεν** και την κομψή πρωτεύουσα **Βέρνη**, και από την **Χουρ** απολαμβάνουμε διπλή διαδρομή με το αλπικό τρένο στο Σαιντ Μόριτς, από τα πιο διάσημα χειμερινά (και όχι μόνο) θέρετρα του κόσμου. Ερχόμαστε κατόπιν στην αρχοντική **Ζυρίχη**, πόλη συνυφασμένη με την οικονομία, τις τράπεζες αλλά και την τέχνη! Εξερευνούμε την πόλη με τον αρχηγό μας και με βάση τη Ζυρίχη εξορμούμε στους **Καταρράκτες του Ρήνου**, το γραφικό **Σαιντ Γκάλεν** και τη Βαντούζ, πρωτεύουσα του πριγκιπάτου του **Λίχτενσταϊν**, πριν την επιστροφή μας.

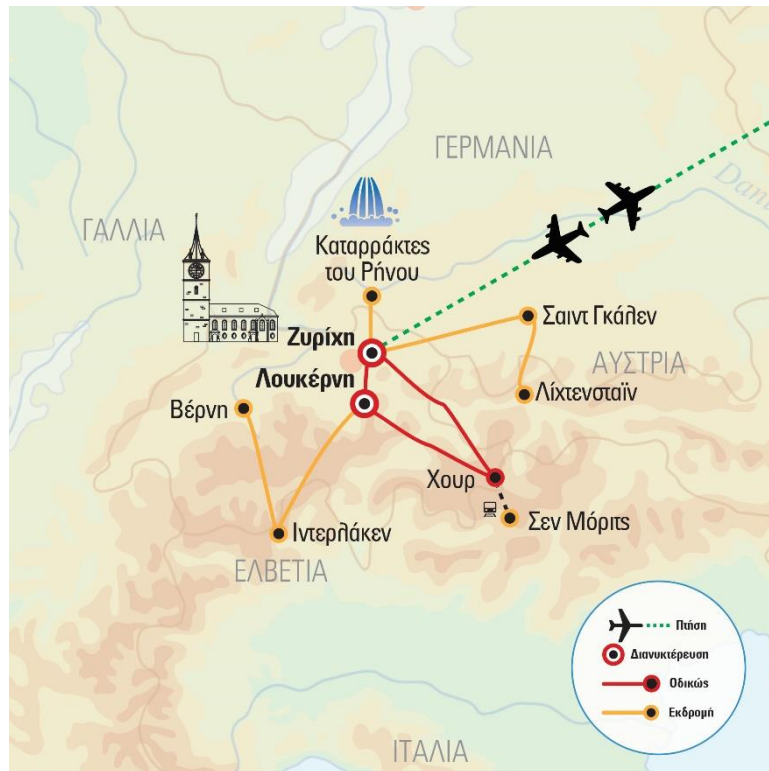

Προσοχή! Οι πτήσεις που βλέπετε στα προγράμματα του Versus είναι πραγματικές. Υπάρχει δηλαδή μια αντίστοιχη κράτηση στην αεροπορική. Δεν είναι εικονική πραγματικότητα και απλή παράθεση των δρομολογίων της αεροπορικής εταιρείας. Στο Versus δεν θα σας περιμένουν απογοητεύσεις και ακυρώσεις της τελευταίας στιγμής.



Αριθμός Πτήσης	Ημερομηνία Πτήσης	Διαδρομή (Από ⇒ Προς)	Ώρα Αναχώρησης	Ώρα Άφιξης
LX 1843	21/12/2024	ΑΘΗΝΑ – ΖΥΡΙΧΗ	07:05	08:55
LX 1842	26/12/2024	ΖΥΡΙΧΗ – ΑΘΗΝΑ	21:00	00:35 +1
6 ημέρες / 5 διανυκτερεύσεις (Γκρουπ Α & Β)				

Αριθμός Πτήσης	Ημερομηνία Πτήσης	Διαδρομή (Από ⇒ Προς)	Ώρα Αναχώρησης	Ώρα Άφιξης
LX 1843	24/12/2024	ΑΘΗΝΑ – ΖΥΡΙΧΗ	07:05	08:55
LX 1842	29/12/2024	ΖΥΡΙΧΗ – ΑΘΗΝΑ	21:00	00:35 +1
6 ημέρες / 5 διανυκτερεύσεις Γκρουπ Α				

Αριθμός Πτήσης	Ημερομηνία Πτήσης	Διαδρομή (Από ⇒ Προς)	Ώρα Αναχώρησης	Ώρα Άφιξης
LX 1845	24/12/2024	ΑΘΗΝΑ – ΖΥΡΙΧΗ	04:40	06:35
LX 1844	29/12/2024	ΖΥΡΙΧΗ – ΑΘΗΝΑ	22:35	02:10 +1
6 ημέρες / 5 διανυκτερεύσεις (Γκρουπ Β & Γ)				



Αριθμός Πτήσης	Ημερομηνία Πτήσης	Διαδρομή (Από ⇒ Προς)	Ώρα Αναχώρησης	Ώρα Άφιξης
LX 1843	24/12/2024	ΑΘΗΝΑ – ΖΥΡΙΧΗ	07:05	08:55
LH 1284	29/12/2024	ΦΡΑΝΚΦΟΥΡΤΗ – ΑΘΗΝΑ	20:20	00:05 +1
6 ημέρες / 5 διανυκτερεύσεις Πρόγραμμα με δυο (2) διαν/σεις στη Λουκέρνη, δυο (2) στη Ζυριχη και μια (1) στο Μπάντεν. Με επιστροφή από την Φρανκφούρτη.				



Αριθμός Πτήσης	Ημερομηνία Πτήσης	Διαδρομή (Από ⇒ Προς)	Ώρα Αναχώρησης	Ώρα Άφιξης
LX 1843	27/12/2024	ΑΘΗΝΑ – ΖΥΡΙΧΗ	07:05	08:55
LX 1842	01/01/2025	ΖΥΡΙΧΗ – ΑΘΗΝΑ	21:00	00:35 +1
6 ημέρες / 5 διανυκτερεύσεις				

Αριθμός Πτήσης	Ημερομηνία Πτήσης	Διαδρομή (Από ⇒ Προς)	Ώρα Αναχώρησης	Ώρα Άφιξης
LX 1843	28/12/2024	ΑΘΗΝΑ – ΖΥΡΙΧΗ	07:05	08:55
LX 1842	02/01/2025	ΖΥΡΙΧΗ – ΑΘΗΝΑ	21:00	00:35 +1
6 ημέρες / 5 διανυκτερεύσεις				

Αριθμός Πτήσης	Ημερομηνία Πτήσης	Διαδρομή (Από ⇒ Προς)	Ώρα Αναχώρησης	Ώρα Αφίξης
LX 1845	30/12/2024	ΑΘΗΝΑ – ΖΥΡΙΧΗ	04:40	06:30
LX 1844	04/01/2025	ΖΥΡΙΧΗ – ΑΘΗΝΑ	22:35	02:10 +1
6 ημέρες / 5 διανυκτερεύσεις (Γκρουπ Α & Β)				

Αριθμός Πτήσης	Ημερομηνία Πτήσης	Διαδρομή (Από ⇒ Προς)	Ώρα Αναχώρησης	Ώρα Αφίξης
LX 1843	31/12/2024	ΑΘΗΝΑ – ΖΥΡΙΧΗ	07:05	08:55
LX 1842	05/01/2025	ΖΥΡΙΧΗ – ΑΘΗΝΑ	21:00	00:35 +1
6 ημέρες / 5 διανυκτερεύσεις				

Αριθμός Πτήσης	Ημερομηνία Πτήσης	Διαδρομή (Από ⇒ Προς)	Ώρα Αναχώρησης	Ώρα Αφίξης
LX 1843	02/01/2025	ΑΘΗΝΑ – ΖΥΡΙΧΗ	07:05	08:55
LX 1842	07/01/2025	ΖΥΡΙΧΗ – ΑΘΗΝΑ	21:00	00:35 +1
6 ημέρες / 5 διανυκτερεύσεις				

Αριθμός Πτήσης	Ημερομηνία Πτήσης	Διαδρομή (Από ⇒ Προς)	Ώρα Αναχώρησης	Ώρα Αφίξης
LX 1843	04/01/2025	ΑΘΗΝΑ – ΖΥΡΙΧΗ	07:05	08:55
LX 1842	08/01/2025	ΖΥΡΙΧΗ – ΑΘΗΝΑ	21:00	00:35 +1
5 ημέρες / 4 διανυκτερεύσεις Με μία διανυκτέρευση λιγότερη στη Ζυρίχη				

Εμπειρίες από την Ελβετία...



Ελβετία, ο πλούτος της Ευρώπης

Όταν ακούμε Ελβετία σκεφτόμαστε ρολόγια, σοκολάτες, χιονοδρομικά θέρετρα, λίμνες, Άλπεις, Έβερεστ και ιλιγγιώδεις τραπεζικούς λογαριασμούς. Πάνω κάτω αυτά συνθέτουν την κεντρική αυτή χώρα της Ευρώπης, που δεν την άγγιξαν ούτε οι δύο Παγκόσμιοι Πόλεμοι... αυτό για οικονομικούς λόγους βεβαίως. Πρωτεύουσά της είναι η Βέρνη και μεγαλύτερη πόλη της η Ζυρίχη. Άλλα σημαντικά αστικά κέντρα είναι η Βασιλεία, η Γενεύη, η Λωζάνη και το Βίντερτουρ. Κυριότερες λίμνες της είναι οι: Μποντενζέε ή Λίμνη Κωνσταντίας που συνορεύει με τη Γερμανία, Λεμάν ή λίμνη Γενεύης και Λωζάνης, Νεσατέλ στην πόλη Νεσατέλ, Ματζόρε στη βόρεια όχθη βρίσκεται το Λοκάρνο, Λουκέρνης στις όχθες της βρίσκεται η Λουκέρνη, Ζυρίχης στη βόρεια όχθη βρίσκεται η Ζυρίχη, Λουγκάνο στα σύνορα με την Ιταλία. Γνωστότερα χιονοδρομικά κέντρα της είναι ο Σεν Μόριτζ, το Νταβός, το Κουρ και η Αρόζα. Επίσης από τις Ελβετικές Άλπεις πηγάζουν τα μεγαλύτερα ποτάμια της Ευρώπης: ο Ρήνος κι ο Δούναβης και ο Ροδανός. Όμως η Ελβετία, πέρα από ιδιαίτερη μορφολογία εδάφους (είναι ολόκληρη βουνά και οροπέδιο), οικονομική ανάπτυξη και βιομηχανία, έχει να επιδείξει και πολιτισμό. Από τον 17ο αιώνα έγινε σπουδαίο πνευματικό κέντρο παρότι η έλλειψη εθνικής γλώσσας ταύτισε την ελβετική φιλολογία και σκέψη με τη γερμανική και τη γαλλική. Η Ελβετία είναι η πατρίδα του φιλόσοφου και κοινωνιολόγου Ζαν Ζακ Ρουσσώ, του οικονομολόγου και κοινωνιολόγου Παρέτο, του ποιητή Βριντέλ. Από τους νεότερους ξεχωρίζουν οι γερμανόφωνοι θεατρικοί συγγραφείς Μαξ Φρις και Φρίντριχ Ντύρενματ και οι γαλλόφωνοι πεζογράφοι Κάρλος Ραμύζ, Έρμαν Έσσε και Καρλ Σπίτελερ – οι δύο τελευταίοι είναι νομπελίστες. Τέλος η ευρωπαϊκή παιδαγωγική σήμερα οφείλει σήμερα τις βάσεις της στον ρομαντικό Ελβετό Γιόχαν Χάινριχ Πεσταλότσι. Επίσης, ο διασημότερος αρχιτέκτονας του 20^{ου} αιώνα, ο πρωτοπόρος του μοντερνισμού Λε Κορμπυζιέ είναι Ελβετός. Όπως και στον χώρο των εικαστικών ο μεγάλος μοντερνιστής ζωγράφος Πάουλ Κλέε και ο εξίσου σημαντικός γλύπτης Αλμπέρτο Τζιακομέτι. Όμως η Ελβετία έχει να επιδείξει και ποπ κουλτούρα... Ο πρώτος διαγωνισμός τραγουδιού της Eurovision, έγινε στο Λουγκάνο, το μακρινό 1956...



Το Versus επιλέγει δύο σπάνιες διανυκτερεύσεις στο κέντρο της Λουκέρνης. Λόγω του υψηλού κόστους της διαμονή στη Λουκέρνη ή στην ευρύτερη περιοχή της, τα περισσότερα προγράμματα βλέπουν την Λουκέρνη με ημερήσια εκδρομή από τη Ζυρίχη.

Λουκέρνη, μια πόλη πάνω στη λίμνη



Η Λουκέρνη είναι το κοινωνικό και πολιτιστικό κέντρο της Κεντρικής Ελβετίας. Κάθε χρόνο συγκεντρώνει πλήθος επισκεπτών, αφενός λόγω της λίμνης και των Άλπεων και

αφετέρου χάρη στον σπουδαίο σιδηροδρομικό σταθμό της. Φαντάζεστε τι εννοούμε όταν μιλάμε για ελβετικά τρένα... Καθώς βρίσκεται στη γερμανόφωνη πλευρά της Ελβετίας, η γλώσσα της καθημερινότητας στη Λουκέρνη είναι τα Γερμανικά, σίγουρα πάντως ο επισκέπτης θα μπορέσει να συνεννοηθεί και στα γαλλικά (επίσης επίσημη γλώσσα της χώρας) και βέβαια στα αγγλικά.

Τα αξιοθέατα της Λουκέρνης είναι πολλά: ξεχωρίζει η πεζογέφυρα Κάπελ, χτισμένη το 1935, η παλαιότερη ξύλινη γέφυρα της Ευρώπης. Μέσα στη γέφυρα εκτίθενται περισσότεροι από 150 πίνακες ζωγραφικής, από τον 17ο αιώνα που αναπαριστούν την ιστορία της πόλης. Σπουδαίας σημασίας είναι και το Ελβετικό Μουσείο Μεταφορών, στο οποίο θα δει κανείς αεροπλάνα, τρένα, αυτοκίνητα, πλοία και ό,τι άλλο μεταφέρει τον άνθρωπο... Αυτό μάλιστα είναι το Νο1 αξιοθέατο σε επισκεψιμότητα στη Λουκέρνη!

Ξεχωριστό ενδιαφέρον έχει το πολιτιστικό και συνεδριακό κέντρο της Λουκέρνης (KKL) με την υπογραφή του σταρ Γάλλου αρχιτέκτονα Ζαν Νουβέλ. Στο ίδιο κτήριο στεγάζεται και το Μουσείο Τέχνης της Λουκέρνης. Σήμα-κατατεθέν της Λουκέρνης θεωρείται και το μνημείο του Λέοντος – κάτι σαν τον Άγνωστο Στρατιώτη. Αναπαριστά ένα θανάσιμα πληγωμένο λιοντάρι, βρίσκεται σε ένα μικρό πάρκο κοντά στην Πλατεία Λέβενπλατς και η ιστορία λέει πως ο Αμερικανός συγγραφέας Μαρκ Τουέιν (1835-1910) το χαρακτήρισε ως «το πιο θρηνητικό και συγκινητικό κομμάτι πέτρας στον κόσμο».



Ξεχωριστό είναι επίσης το μεσαιωνικό τείχος με τους εννέα πύργους που διατηρείται άψογα, το Θέατρο της Λουκέρνης που λειτουργεί από το 1839 και το Μουσείο Βάγκνερ που στεγάζεται στην έπαυλη όπου έζησε ο συνθέτης από το 1866 έως το 1872.

Χειμώνας στην Ελβετία; Ώρα για φοντύ!



Η μεγαλύτερη απόλαυση να βρίσκεσαι χειμώνα στην Ελβετία δεν είναι το χιόνι, δεν είναι τα χριστουγεννιάτικα φώτα, δεν είναι τα ψώνια: είναι το **φοντύ!** Ένα κατσαρολάκι γεμάτο από λιωμένο τυρί, τέσσερις φίλοι ακροβολισμένοι γύρω του, μπόλικο ψωμάκι για όλους και η απόλαυση ξεκινά!

Το φοντύ είναι το εθνικό φαγητό της Ελβετίας. Αυτό σημαίνει πως μπορείτε φυσικά να το βρείτε όλο τον χρόνο, αλλά πώς να το κάνουμε, «τραβιέται» πιο πολύ τον χειμώνα.

Η ιστορία του, όπως και η ιστορία για τα καλύτερα σ' αυτή τη ζωή, είναι απλή και ταπεινής καταγωγής: το φοντύ «γεννήθηκε» από την ανάγκη κάποτε των Ελβετών χωρικών να περνούν τους κρύους χειμώνες με τα λιγοστά τους μέσα. Ναι, η Ελβετία δεν ήταν πάντα η πρωτεύουσα των τραπεζών και των σφραγισμένων θυρίδων... Οι κάτοικοι της υπαίθρου λοιπόν δεν είχαν πολλά για να γεμίσουν το τραπέζι τους: το ψωμί τους, λιγοστό κρασί και άφθονο τυρί. Το τυρί όμως γινόταν με τον καιρό πιο σκληρό, για μπορέσουν λοιπόν να το καταναλώσουν σκέφτηκαν να το ζεσταίνουν στην κατσαρόλα μέχρι να λιώσει. Στα γαλλικά «λιώνω» λέγεται «fondre» και κάπως έτσι γεννήθηκε (και ετυμολογικά) το φοντύ!

Ωραία όλα αυτά, πες πως το φτιάξαμε το φοντύ. Πώς θα το φάμε όμως; Γνωστοί λάτρεις της λεπτομέρειας οι Ελβετοί, έχουν την τελετουργία τους και για το φοντύ. Το σκεύος λοιπόν με το λιωμένο τυρί τοποθετείται στο μέσον του τραπεζιού. Ο καθένας έχει μπροστά του το πιάτο του και το πιρούνι του, και σε ένα καλάθι υπάρχουν κομμάτια ψωμιού, αρκετά για όλους. Ο κάθε συνδαιτημόνας λοιπόν παίρνει με το πιρούνι του ένα κομμάτι ψωμί και το βουτάει στο τυρί. Πώς ακριβώς το βουτάει; Βάζει το πιρούνι με το ψωμί βαθιά στο σκεύος με το τυρί, το ανακατεύει σχηματίζοντας ένα οχτώ και μαζεύει τυρί από τον βυθό του σκεύους. Είναι σημαντική αυτή η λεπτομέρεια διότι έτσι όλοι βοηθούν ώστε να μην κολλήσει τελικά το τυρί στον πάτο του σκεύους.

Καθώς έπειτα σηκώνει το πιρούνι του, πρέπει να το κρατήσει ένα-δυο δευτερόλεπτα πάνω από το κατσαρολάκι, ώστε να κρυώσει ελαφρά και να στάξει μέσα στο σκεύος και έπειτα, με γρήγορες κινήσεις, να το φέρει στο στόμα. Προσοχή! Το πιρούνι ΔΕΝ πρέπει να ακουμπήσει τα χείλη διότι, -θυμηθείτε!- θα το ξαναβάλουμε στο κατσαρολάκι για την επόμενη μπουκιά μας, δεν είναι ευγενικό λοιπόν (ούτε και υγιεινό) να γλείψουμε το πιρούνι που θα βουτήξουμε ξανά στο φοντύ.

Ένα μέγα ερώτημα που προκύπτει τώρα είναι το εξής: και τι θα κάνω αν το ψωμάκι με το τυρί πέσει μέσα στο κατσαρολάκι; Οι Ελβετοί πολλές φορές αποφασίζουν από πριν τι θα γίνει, βάζοντας κάτι σαν στοιχήματα: αν χάσεις την μπουκίτσα σου, θα πιείς ένα ποτήρι κρασί ή θα παραχωρήσεις τη σειρά σου στον επόμενο. Be creative!

Τέλος, καθώς το φοντύ σιγά-σιγά θα τελειώνει, στον πάτο της κατσαρόλας θα σχηματίζεται μία κρούστα: «la religieuse» την λένε οι Ελβετοί, που θα πει «η θρήσκα». Βιαστείτε, διότι είναι μάλλον το πιο λαχταριστό μέρος του φοντύ!

ΠΡΟΓΡΑΜΜΑ ΕΚΔΡΟΜΗΣ

1η ημέρα: Αθήνα/Θεσσαλονίκη/Λάρινακα – Ζυρίχη – Λουκέρνη
Συγκέντρωση στο αεροδρόμιο και πτήση για τη Ζυρίχη. Με την άφιξή μας αναχωρούμε οδικώς για την υπέροχη **Λουκέρνη**, από τις ωραιότερες πόλεις της κεντρικής Ευρώπης (και όχι μόνο!).

Χτισμένη στην όχθη της ομώνυμης λίμνης και με τα βουνά των ελβετικών Άλπεων να την περιβάλλουν, η **Λουκέρνη** καταφέρνει εύκολα να μας εντυπωσιάσει. Το τμήμα της παλιάς πόλης ωστόσο, κατά μήκος του ποταμού Ρέους, είναι σίγουρα το πιο γοητευτικό, χωρίς να σημαίνει πως η σύγχρονη Λουκέρνη στερείται κομψότητας. Το σήμα-κατατεθέν της πόλης είναι ασφαλώς η ξύλινη σκεπαστή γέφυρα (Karrellbrücke) με τον επίσης ξύλινο πύργο στο κέντρο της (Wasserturm). Παρότι ξύλινη, η γέφυρα μετρά ήδη 700 χρόνια ζωής, με τις απαραίτητες εργασίες ανακαίνισης να έχουν κατά καιρούς γίνει. Η διάσχιση της Karrellbrücke μας οδηγεί κατευθείαν στην παλιά πόλη της Λουκέρνης, παρατηρώντας παράλληλα τις όμορφες οροφωγραφίες του 17ου αιώνα!

Η ίδια η παλιά πόλη μοιάζει με συλλογή υπαίθριας αρχιτεκτονικής της Κεντρικής Ευρώπης, με τα γραφικά καλντερίμια, τα μικρά μπιστρό και τα χαρακτηριστικά κτίσματα με τις ξυλοδεσιές που τόσο αγαπούν εδώ. Κοντά στην πλατεία Lowenplatz βρίσκεται το πάρκο που οι Ελβετοί γνωρίζουν ως το πάρκο του λιονταριού. Πράγματι, θα δούμε σκαλισμένο σε έναν βράχο («το πιο συγκινητικό κομμάτι πέτρας στον κόσμο», όπως το είπε ο Μαρκ Τουέν. Πρόκειται για το γλυπτό ενός λιονταριού, θανάσιμα τραυματισμένο, που αποτίει φόρο τιμής στους Ελβετούς φρουρούς που σκοτώθηκαν το 1792 στο Παρίσι, κατά την Γαλλική Επανάσταση.

Όποιος το επιθυμεί μπορεί να επισκεφθεί προαιρετικά το Ελβετικό Μουσείο Μεταφορών; Αν με το πρώτο άκουσμα ακούγεται κάπως ανιαρό, σκεφθείτε πως είναι το νο1 μουσείο σε επισκεψιμότητα στη χώρα από τους ίδιους τους Ελβετούς! Εδώ θα δούμε μία τεράστια συλλογή από οχήματα, σιδηροδρομικές μηχανές, αεροσκάφη και κάθε λογής σκάφη και διαδραστικά εκθέματα ενώ το μουσείο διαθέτει ακόμα πλανητάριο, Μουσείο Ελβετικής Σοκολάτας! Μετά την ολοκλήρωση της περιήγησής μας, επιστρέφουμε στο ξενοδοχείο μας. Διανυκτέρευση στη Λουκέρνη.

2η ημέρα: Λουκέρνη – Ιντερλάκεν – Βέρνη – Λουκέρνη (συνέχεια των εξερευνησέων μας)

Αναχωρούμε το πρωί από τη Λουκέρνη και κατευθυνόμαστε προς το **Ιντερλάκεν**, το όνομα του οποίου σημαίνει «ανάμεσα στις λίμνες». Πράγματι, η πόλη βρίσκεται ανάμεσα στις λίμνες Τόνι (The) και Μπιντές (Bregenz), οι οποίες συνδέονται με τον ποταμό Άαρ και αποτελεί ιδανικό σημείο προσγείωσης αιωροπτεριστών στην καταπράσινη πεδιάδα της.

Επόμενος σταθμός μας η διοικητική πρωτεύουσα της Ελβετίας, η **Βέρνη**, έδρα της ομοσπονδιακής κυβέρνησης. Μια κομψή πόλη, με ιδιαίτερο χαρακτήρα. Η πόλη είναι χτισμένη σε μια καμπή του ποταμού Άαρ, με φόντο τις μεγαλοπρεπείς Άλπεις. Το ιστορικό κέντρο της πόλης είναι ένα σπάνιο δείγμα

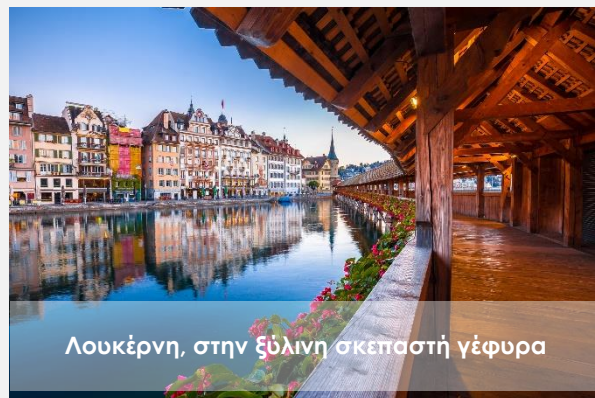

Λουκέρνη, στην ξύλινη σκεπαστή γέφυρα



Λουκέρνη

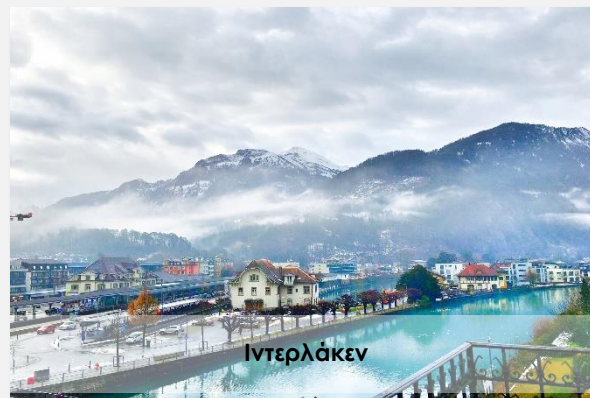

Ιντερλάκεν



Αστρονομικό ρολόι
στην Παλιά Πόλη της Βέρνης

αυτούσιας διατηρημένης μεσαιωνικής αρχιτεκτονικής και για τον λόγο αυτό έχει ανακηρυχθεί μνημείο παγκόσμιας πολιτιστικής κληρονομιάς από την UNESCO. Κατά την περιήγησή μας στην πόλη θα δούμε, μεταξύ άλλων, τον πύργο του ρολογιού που φιλοξενεί το περίφημο μεσαιωνικό αστρονομικό ρολόι, τον Καθεδρικό Ναό, το σπίτι στο οποίο διέμενε ο Άλμπερτ Αϊνστάιν, που ανακάλυψε τη θεωρία της σχετικότητας όταν δούλευε ως υπάλληλος στο γραφείο διπλωμάτων ευρεσιτεχνίας της Βέρνης κ.ά.

Επιστρέφουμε στη Λουκέρνη όπου θα έχουμε χρόνο για μια νυχτερινή βόλτα στην πόλη με τον αρχηγό μας. Η πόλη άλλωστε προσφέρεται για ατελείωτες εξερευνήσεις και βόλτες, τόσο πλάι στο ποτάμι και στη λίμνη, όσο και πέριξ της Παλιάς Πόλης. Κάποια μάλιστα από τα αξιοθέατα της Λουκέρνης, όπως η ξύλινη πεζογέφυρα Κάπελ, φωτίζονται πολύ όμορφα το βράδυ, και προσφέρουν ευκαιρίες για ατμοσφαιρικές φωτογραφίες! Διανυκτέρευση.

3η ημέρα: Λουκέρνη – Χουρ – Σαιν Μόριτς (αλπικό τρένο) – Ζυρίχη

Αναχώρηση νωρίς το πρωί με προορισμό την πόλη **Χουρ** (ή Τσουρ). Επιβίβαση στο αλπικό τρένο και αναχώρηση για το **Σαιν Μόριτς**. Ο συρμός αυτός περνά από γκρεμούς, χαράδρες, πάλαικες χιονισμένες πλαγιές και μεγαλοπρεπή γεφύρια, ώσπου μας φέρνει στο λαμπερό διαμάντι Σαιν Μόριτς, ένα ακόμα διάσημο θέρετρο χειμερινών διακοπών, που θεωρείται το πιο «iip» χιονοδρομικό κέντρο της Ευρώπης. Η ηλιοφάνεια στην περιοχή διαρκεί 322 ημέρες τον χρόνο, αυτό όμως δεν εμποδίζει τη μικρή και κομψή αυτή πόλη-χωριό να είναι ντυμένη στα λευκά για πάρα πολλές ημέρες. Το Σαιν Μόριτς δεν απέκτησε τυχαία το όνομα «κορυφή του κόσμου». Γιατί μπορεί να μην είναι η πιο υψηλή κορυφή της γης, είναι όμως σίγουρα η πιο κοσμογάαπητη, χάρη στην υπέροχη φύση των Άλπεων που την αγκαλιάζει. Χρόνος ελεύθερος για βόλτα στην πόλη, φαγητό και ψώνια στις πολυτελείς μπουτίκ. Αφού απολαύσουμε το μαγευτικό αυτό σκηνικό και το τοπίο, θα επιβιβατούμε πάλι στο τρένο για την επιστροφή μας στον σιδηροδρομικό σταθμό στη Χουρ. Επιβίβαση στο πούλμαν και αναχώρηση για την αρχοντική Ζυρίχη. Αφιξη, μεταφορά και τακτοποίηση στο ξενοδοχείο μας. Διανυκτέρευση στη Ζυρίχη.

4η ημέρα: Ζυρίχη (ξενάγηση)

Πρόγευμα και πρωινή περιήγηση στη **Ζυρίχη**. Η Ελβετική αυτή μητρόπολη περιτριγυρίζεται από κατάφυτους λόφους, ενώ το υγρό στοιχείο κυριαρχεί, καθώς τόσο ο ποταμός Λίματ που την τέμνει στα δύο, όσο και η λίμνη της Ζυρίχης καθορίζουν τη γεωγραφία της πόλης. Γνωστή κατά τους ρωμαϊκούς χρόνους ως Turicum, η Ζυρίχη αναπτύχθηκε τον μεσαίωνα και το 1351 έγινε το πέμπτο μέλος στην ελβετική συνομοσπονδία (που εκείνη την περίοδο ήταν μια συνομοσπονδία ανεξάρτητων κρατών). Στην πόλη αυτή ιδρύθηκε το 1916 το περίφημο Cabaret Voltaire, όπου γεννήθηκε το καλλιτεχνικό κίνημα του Ντανταϊσμού. Στην περιήγηση θα δούμε, μεταξύ άλλων, τη διεθνούς φήμης λεωφόρο με τις μεγάλες τράπεζες και τα μοντέρνα καταστήματα, τη Μπανχοφστράσσε, τον Καθεδρικό Ναό, το ναό Φράουμνστερ με τα βιτρώ του Σαγκάλ, το Δημαρχείο, την εκκλησία του Αγίου Πέτρου με τον μεγαλύτερο δίσκο ρολογιού

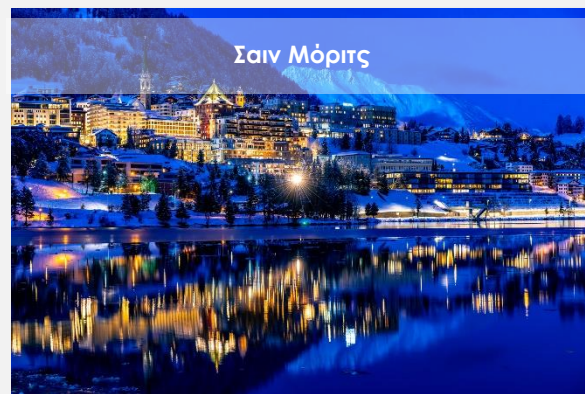

στην Ευρώπη (με διάμετρο 8,7 μ.), την πλατεία Μυνστερχόφεν, με τα διακοσμημένα σπίτια των συντεχνιών και το Λίντερχοφ, την ιστορική τοποθεσία του ρωμαϊκού και μεσαιωνικού κάστρου με τον περίφημο τάφο, στον οποίο αναγράφεται η λέξη *Turicum*, που λέγεται ότι μετεξελίχθηκε σε *Zurich* (Ζυρίχη). Διανυκτέρευση στη Ζυρίχη.

5η ημέρα: Ζυρίχη – Ολοήμερη εκδρομή στο Λίχτενσταϊν και το Σαιντ Γκάλεν

Αναχώρηση για μία ολοήμερη εκδρομή στο το Σαιντ Γκάλεν και το γειτονικό Λίχτενσταϊν.

Οι ποδοσφαιρόφιλοι ίσως γνωρίζουν το **Σαιντ Γκάλεν** από την ομώνυμη ποδοσφαιρική ομάδα της πόλης, η παλαιότερη ομάδα της Ελβετίας και από τις παλαιότερες της Ευρώπης (ιδρύθηκε το 1879!). Η πόλη του Σαιντ Γκάλεν πήρε το όνομά της από τον Άγιο Γάλλο (Γκαλ) του 7ου αιώνα, και από το 1983 καμαρώνει για την ένταξη στα μνημεία παγκόσμιας πολιτιστικής κληρονομιάς της UNESCO του Αββαείου της, το πιο δημοφιλές αξιοθέατο της πόλης. Πρωτοθεμελιώθηκε ως μοναστήρι το έτος 747 (μετρά δηλαδή κοντά 1.250 χρόνια ζωής!) και από το 1848 είναι ο καθεδρικός της πόλης, διατηρώντας μάλιστα μία από τις παλαιότερες (και πλουσιότερες) μοναστικές βιβλιοθήκες του κόσμου!

Συνεχίζουμε για το πριγκιπάτο του **Λίχτενσταϊν**, ένα μικροσκοπικό κρατίδιο «χαμένο» στις Άλπεις, με συνολική έκταση 160 τ.χλμ. (λίγο μεγαλύτερο από τη Μήλο, για να αποκτήσουμε μία αίσθηση της κλίμακας). Είναι γνωστό για τα κάστρα του και την προτίμηση που του δείχνουν λάτρεις του χειμερινού αθλητισμού. Θα περιηγηθούμε στην όμορφη πρωτεύουσα του, Βαντούζ, που όλα λειτουργούν με ακρίβεια Ελβετικού ρολογιού, θα απαθανάτισουμε τον πύργο που βρίσκεται στο χείλος ενός επιβλητικού βράχου και είναι η επίσημη κατοικία της πριγκιπικής οικογένειας του Λίχτενσταϊν, τα εκτεταμένα κελάρια του ηγεμόνα, καθώς επίσης και διάφορα καλαίσθητα δημόσια κτίρια.

Η ημέρα μας ολοκληρώνεται με την επιστροφή μας στη Ζυρίχη. Διανυκτέρευση.

6η ημέρα: Ζυρίχη – Καταρράκτες Ρήνου – πτήση επιστροφής

Πρωινό και ελεύθερος χρόνος για μια τελευταία βόλτα στη Ζυρίχη. Στη συνέχεια, θα εξορμήσουμε προς το Σαφχάουζεν (σύνορα Ελβετίας-Γερμανίας) και **τους Καταρράκτες του Ρήνου**, για να απολαύσουμε τους πιο εντυπωσιακούς σε όγκο νερού καταρράκτες της Ευρώπης. Τα νερά πέφτουν από περίπου 23 μέτρα – όχι ιδιαίτερα ψηλά θα έλεγε κανείς. Κι όμως, το πλάτος του Ρήνου σ' αυτό το σημείο ξεπερνά τα 150 μέτρα και είναι αυτό ακριβώς το στοιχείο που κάνει τη διαφορά: η βοή που δημιουργείται είναι τέτοια και ο όγκος νερού που ξεχύνεται είναι τόσο ορμητικός που η αίσθηση να βρίσκεσαι εδώ είναι πραγματικά ξεχωριστή!

Στη συνέχεια μεταβαίνουμε στο αεροδρόμιο της Ζυρίχης για την πτήση της επιστροφής μας στην Αθήνα.



Ζυρίχη



Καταρράκτες Ρήνου



Βαντούζ, η επίσημη κατοικία της πριγκιπικής οικογένειας



Σούρουπο στη Ζυρίχη

**Το παραπάνω πρόγραμμα είναι ενδεικτικό.
Το τελικό ενημερωτικό αποστέλλεται
περίπου 3-5 ημέρες
πριν από την εκάστοτε αναχώρηση.**

**** Super Τιμή ****
για τις 11 πρώτες συμμετοχές

ΠΡΟΣΟΧΗ!

Στο Versus Travel οι ταξιδιώτες έχουν προκαθορισμένο συνολικό κόστος από την αναχώρησή τους. Γι' αυτό και περιλαμβάνονται στην τελική τιμή:
Φόροι πόλεων, checkpoints, φιλοδωρήματα, αχθοφορικά όπου είναι δυνατόν.
Δεν πληρώνετε τίποτα από αυτά τοπικά, όπως συνήθως συμβαίνει.

ΔΩΡΕΑΝ

Αποκλειστική ταξιδιωτική ασφάλεια του Versus travel με καλύψεις για τον κορωνοϊό πριν και μετά το ταξίδι αλλά και για καραντίνα κατά τη διάρκεια του ταξιδιού.
Νιώστε απόλυτα προστατευμένοι, όπως σας έχουμε συνηθίσει.

ΑΤΟΜΟ ΣΕ ΔΙΚΛΙΝΟ

Στις τιμές περιλαμβάνεται το αλπικό τρένο διπλή διαδρομή αξίας 80 €



Από Αθήνα



Από Θεσσαλονίκη*



Από Λάρνακα**

ΑΝΑΧΩΡΗΣΕΙΣ 2024: 21.12 - Πτήσεις με Swiss

6 ημέρες / 5 διανυκτερεύσεις
(Γκρουπ A&B)

1.299€

1.519€

Παρέχεται έκπτωση **-80€** για κρατήσεις
ΕΩΣ ΚΑΙ 1 μήνα πριν την αναχώρηση

1.969€

με τους φόρους

Επιβάρυνση μονόκλινου: + 450€

ΑΝΑΧΩΡΗΣΕΙΣ 2024: 24.12 (Γκρουπ Α), 24.12 (Γκρουπ Β), 27.12 -

Πτήσεις με Swiss

6 ημέρες / 5 διανυκτερεύσεις

1.199€

1.419€

Παρέχεται έκπτωση **-80€** για κρατήσεις
ΕΩΣ ΚΑΙ 1 μήνα πριν την αναχώρηση

1.869€

με τους φόρους

Επιβάρυνση μονόκλινου: + 450€

ΑΝΑΧΩΡΗΣΕΙΣ 2024: 24.12 (Γκρουπ C) - Πτήσεις με Swiss & Lufthansa

6 ημέρες / 5 διανυκτερεύσεις

Πρόγραμμα με δυο (2) διαν/σεις στη Λουκέρνη, δυο (2) στη Ζυρίχη και μια (1) στο Μπάντεν. Με επιστροφή από την Φρανκφούρτη.

1.099€

1.319€

Παρέχεται έκπτωση **-80€** για κρατήσεις
ΕΩΣ ΚΑΙ 1 μήνα πριν την αναχώρηση

1.769€

με τους φόρους

Επιβάρυνση μονόκλινου: +420€

ΑΝΑΧΩΡΗΣΕΙΣ 2024: 28.12 - Πτήσεις με Swiss

6 ημέρες / 5 διανυκτερεύσεις

1.199€

1.419€

Παρέχεται έκπτωση -80€ για κρατήσεις
ΕΩΣ ΚΑΙ 1 μήνα πριν την αναχώρηση

1.869€

με τους φόρους

Επιβάρυνση μονόκλινου: + 450€

ΑΝΑΧΩΡΗΣΕΙΣ 2024: 30.12 (Γκρουπ Α) - Πτήσεις με Swiss

6 ημέρες / 5 διανυκτερεύσεις

1.099€

1.319€

Παρέχεται έκπτωση -80€ για κρατήσεις
ΕΩΣ ΚΑΙ 1 μήνα πριν την αναχώρηση

1.769€

με τους φόρους

Επιβάρυνση μονόκλινου: + 450€

ΑΝΑΧΩΡΗΣΕΙΣ 2024: 30.12 (Γκρουπ Β) - Πτήσεις με Swiss

6 ημέρες / 5 διανυκτερεύσεις

1.099€

1.319€

Παρέχεται έκπτωση -80€ για κρατήσεις
ΕΩΣ ΚΑΙ 1 μήνα πριν την αναχώρηση

1.769€

με τους φόρους

Επιβάρυνση μονόκλινου: + 450€

ΑΝΑΧΩΡΗΣΕΙΣ 2024: 31.12 - Πτήσεις με Swiss

6 ημέρες / 5 διανυκτερεύσεις

1.279€

1.499€

Παρέχεται έκπτωση -80€ για κρατήσεις
ΕΩΣ ΚΑΙ 1 μήνα πριν την αναχώρηση

1.949€

με τους φόρους

Επιβάρυνση μονόκλινου: + 450€

ΑΝΑΧΩΡΗΣΗ 2025: 02.01 - Πτήσεις με Swiss

6 ημέρες / 5 διανυκτερεύσεις

1.169€

1.389€

Παρέχεται έκπτωση -80€ για κρατήσεις
ΕΩΣ ΚΑΙ 1 μήνα πριν την αναχώρηση

1.839€

με τους φόρους

Επιβάρυνση μονόκλινου: + 450€

ΑΝΑΧΩΡΗΣΗ 2025: 04.01 - Πτήσεις με Swiss

5 ημέρες / 4 διανυκτερεύσεις

Με μία διανυκτέρευση λιγότερη στη Ζυρίχη

969€

1.189€

Παρέχεται έκπτωση -80€ για κρατήσεις
ΕΩΣ ΚΑΙ 1 μήνα πριν την αναχώρηση

1.639€

με τους φόρους

Επιβάρυνση μονόκλινου: + 380€

Έως 12 άτοκες μηνιαίες δόσεις

* Αναχωρήσεις από Θεσσαλονίκη

Η διαφορά στην τιμή οφείλεται στο εσωτερικό εισιτήριο **Θεσσαλονίκη-Αθήνα-Θεσσαλονίκη**. Εφόσον επιθυμείτε μπορείτε να αποφύγετε το κόστος αυτό μεταβαίνοντας στην Αθήνα με δικά σας μέσα.

Απαιτούνται 2 διανυκτερεύσεις στην Αθήνα.

Για την διαμονή και τις μεταφορές σας στην Αθήνα δείτε παρακάτω την ειδική προσφορά «**StopOver Athens**»

** Αναχωρήσεις από Λάρνακα

Στις αναχωρήσεις από Λάρνακα **περιλαμβάνεται το αεροπορικό εισιτήριο Λάρνακα - Αθήνα - Λάρνακα** οι ώρες του οποίου και η αεροπορική εταιρεία επιβεβαιώνονται τη στιγμή της κράτησης, κατόπιν διαθεσιμότητας.

Σύμφωνα με τις πτήσεις αν απαιτούνται διανυκτερεύσεις στην Αθήνα και θέλετε να φροντίσουμε εμείς για τη διαμονή σας στην Αθήνα δείτε τις προνομιακές τιμές του "StopoverAthens" από 79 € το άτομο με μεταφορές.



ΠΕΡΙΛΑΜΒΑΝΟΝΤΑΙ

- Αεροπορικά εισιτήρια οικονομικής θέσης με απευθείας πτήση.
- Διαμονή στο ξενοδοχείο Monoroi 4* στη Λουκέρνη και στο Crowne Plaza 4* στη Ζυρίχη.
- Τοπικοί φόροι στα ξενοδοχεία.
- Πρωινό καθημερινά.
- Το κόστος του τρένου (μετ' επιστροφής) από τη Χουρ στο Σαιν Μόριτς με το Rhätische Bahn.
- Μετακινήσεις, εκδρομές, περιηγήσεις και ξεναγήσεις όπως αναγράφονται στο πρόγραμμα.
- Έμπειρος Έλληνας τοπικός συνοδός & ξεναγός, με ειδικές γνώσεις και άδεια ξενάγησης.
- Ασφάλεια αστικής ευθύνης.

Αναχωρήσεις από Κύπρο

Στις αναχωρήσεις από Λάρνακα περιλαμβάνονται οι φόροι, ο επίναυλος καυσίμων, τα φιλοδωρήματα, τα αχθοφορικά (όπου είναι δυνατόν) και η ειδική κυπριακή επιπλέον ταξιδιωτική ασφάλεια χωρίς επιβάρυνση (ζητήστε μας τι περιλαμβάνει) εκτός από εισόδους σε μουσεία και αξιοθέατα.

ΔΕΝ ΠΕΡΙΛΑΜΒΑΝΟΝΤΑΙ

- Φόροι, επιβάρυνση καυσίμων, φιλοδωρήματα και επιπλέον ασφάλεια ατυχήματος, απώλειας αποσκευών και έξτρα καλύψεων (ενημερωθείτε από το τμήμα κρατήσεων), τα οποία καταβάλλονται υποχρεωτικά στην Αθήνα. Επιπλέον πακέτο ασφάλειας (ατυχήματος, απώλειας αποσκευών, δαπάνες επαναπατριsmού λόγω ατυχήματος ή ασθένειας, δαπάνες για έξοδα επέκτασης ταξιδιού λόγω ατυχήματος, δαπάνες για έξοδα επίσκεψης συγγενούς στο εξωτερικό, δαπάνες για επείγουσα επιστροφή στην Ελλάδα, απώλεια ταξιδιωτικών εγγράφων και έξτρα καλύψεων, όπως ιατροφαρμακευτικές και νοσοκομειακές δαπάνες, ασφάλεια προκαταβολής κ.ά.). Ζητήστε πληροφορίες από το τμήμα κρατήσεων για την ακριβή περιγραφή των καλύψεων, το ύψος για την καθημία κάλυψη και τους όρους των καλύψεων για αποφυγή παρεξηγήσεων: **420€**
- Είσοδοι σε μουσεία και αξιοθέατα.

ΣΗΜΑΝΤΙΚΗ ΠΑΡΑΤΗΡΗΣΗ:

ΟΙ ΦΟΡΟΙ ΔΙΑΜΟΝΗΣ ΣΕ ΟΛΑ ΤΑ ΞΕΝΟΔΟΧΕΙΑ ΤΗΣ ΕΥΡΩΠΗΣ & ΤΗΣ ΑΜΕΡΙΚΗΣ (CITY TAXES) ΠΕΡΙΛΑΜΒΑΝΟΝΤΑΙ ΣΤΟ ΤΕΛΙΚΟ ΚΟΣΤΟΣ ΤΟΥ ΠΡΟΓΡΑΜΜΑΤΟΣ ΜΑΣ ΚΑΙ ΔΕΝ ΠΛΗΡΩΝΟΝΤΑΙ ΕΠΙΤΟΠΟΥ ΑΠΟ ΤΟΥΣ ΤΑΞΙΔΙΩΤΕΣ, ΟΠΩΣ ΣΕ ΑΛΛΑ ΠΡΟΓΡΑΜΜΑΤΑ.

Σημαντικές παρατηρήσεις

Η κράτηση γίνεται μόνο με την αποστολή του διαβατηρίου σας στο e-mail του ταξιδιωτικού συμβούλου (πωλητή), με τον οποίο έχετε συνομιλήσει.

Χωρίς την άμεση αποστολή φωτοτυπίας του διαβατηρίου δεν θα μπορεί να περιληφθεί η ασφάλεια της προκαταβολής σας στην επιπλέον ταξιδιωτική ασφάλεια που περιλαμβάνει το Versus στα προγράμματά του. Αν δεν έχετε e-mail, **μπορείτε να προσκομίσετε μια φωτοτυπία του διαβατηρίου σας στα γραφεία μας.**

Κράτηση γίνεται μόνο **με τα πλήρη στοιχεία σας** (διεύθυνση με ταχυδρομικό κώδικα, τηλέφωνα, e-mailκ.λπ.).

Αν θέλετε να συμπεριλάβετε και άλλα άτομα στην κράτησή σας, θα πρέπει να μας γνωρίσετε και τα δικά τους πλήρη στοιχεία.

Η κράτησή σας είναι έγκυρη και η κατοχύρωση των προσφορών γίνεται μόνο με κατάθεση της προκαταβολής.

Πώς γίνεται η κράτησή σας

Η κράτησή σας πραγματοποιείται είτε ηλεκτρονικά στο www.versustravel.eu, είτε στα γραφεία μας τηλεφωνικά ή με φυσική παρουσία, με τα πλήρη στοιχεία σας (διεύθυνση με ταχυδρομικό κώδικα, τηλέφωνα, e-mail κ.λπ.).

Το e-mail σας είναι για εμάς ιδιαίτερα σημαντικό, γιατί μας δίνεται η δυνατότητα να σας στέλνουμε μικρά ή μεγάλα μυστικά προετοιμασίας που έχουμε εδώ και χρόνια συλλέξει.

Με την κράτησή σας προσκομίστε στο e-mail data@versustravel.eu ή με φυσική παρουσία στα γραφεία μας φωτοτυπία του διαβατηρίου σας και τη σύμβαση ταξιδιού υπογεγραμμένη. **Χωρίς αυτό** δεν είναι έγκυρη η κράτησή σας και δεν είναι δυνατή η ασφάλεια της προκαταβολής που περιλαμβάνει το Versus στα προγράμματά του. Σας παρακαλούμε να μη χρησιμοποιείτε το φαξ για την αποστολή του διαβατηρίου σας, μια και δεν είναι ευκρινή όλα τα πεδία του.

Η οριστικοποίηση της κράτησής σας, καθώς και των εκάστοτε προσφορών μας, γίνεται με κατάθεση της προκαταβολής (πρέπει να έχει προηγηθεί η δήλωση συμμετοχής σας). Η προκαταβολή για το συγκεκριμένο ταξίδι ορίζεται στα 500 €.

Σας παρακαλούμε δηλώστε ως αιτιολογία της κατάθεσης το ονοματεπώνυμο ενός από τα άτομα που ταξιδεύει, έτσι ώστε το ποσό να αντιστοιχιστεί στη δική σας κράτηση.

Πληρωμές μπορούν να γίνονται και στα γραφεία μας με μετρητά ή με πιστωτικές κάρτες. Στην περίπτωση χρήσης πιστωτικής κάρτας, για την προκαταβολή η χρέωση αυτής γίνεται εφάπαξ.

12-18 ΑΤΟΚΕΣ ΔΟΣΕΙΣ

Το υπόλοιπο μπορεί να αποπληρωθεί και με 12-18 ΑΤΟΚΕΣ ΔΟΣΕΙΣ, με χρήση πιστωτικής κάρτας (Πρόγραμμα έως 18 άτοκες δόσεις για ταξίδια κόστους άνω των 2.500€, συμπεριλαμβανομένων των φόρων. Για ποσά μικρότερα των 2.500€ γίνονται μέχρι και 12 άτοκες δόσεις). Ενημερωθείτε έγκαιρα από τον ταξιδιωτικό σας σύμβουλο για τις πιστωτικές κάρτες που συμμετέχουν στο πρόγραμμα άτοκων δόσεων και ελέγχετε με την τράπεζά σας το ημερήσιο πιστωτικό όριο συναλλαγών της κάρτας σας.

Πληρωμές με πιστωτική κάρτα μπορούν να γίνουν και ηλεκτρονικά, συμπληρώνοντας μια ειδική αίτηση που μπορούμε να σας αποστείλουμε.

Αριθμοί Λογαριασμών Καταθέσεων

ALPHA BANK:

126 00 23 20 0026 60

iban: GR82 0140 1260 1260 0232 0002 660

ΕΘΝΙΚΗ ΤΡΑΠΕΖΑ:

702 48 48 96 95

iban: GR08 0110 7020 0000 702 4848 9695

EUROBANK:

0026 0059 49 0200 45 55 61

iban: GR120 2600 59 0000 4902 0045 5561

ΠΕΙΡΑΙΩΣ:

5102 - 071578 – 793

iban: GR65 0172 1020 0051 0207 1578 793

Όλα εμφανίζουν την επωνυμία **Versus Travel**

ΑΠΑΡΑΙΤΗΤΩΣ ΑΝΑΦΕΡΤΕ ΣΤΗΝ ΑΙΤΙΟΛΟΓΙΑ ΤΟ ΟΝΟΜΑΤΕΠΩΝΥΜΟ ΣΑΣ ΚΑΙ ΠΡΟΟΡΙΣΜΟ, με σκοπό να

καταχωρηθεί η κράτησή σας και στη συνέχεια το ποσό της κατάθεσής σας στο φάκελό σας. Παρακαλούμε μην παραλείψετε να μας ενημερώσετε.

Για την αποφυγή κάθε τάλαιπωρίας σας, παρακαλούμε ελέγχετε το ημερήσιο πιστωτικό όριο συναλλαγών των πιστωτικών και χρεωστικών καρτών σας, πριν προβείτε στην όποια συναλλαγή με το Versus Travel.

Versus Gifts & Accessories

Για τα 29 χρόνια λειτουργίας του, το Versus Travel προσφέρει δωρεάν στους ταξιδιώτες του:

1. Νέα μοντέρνα tags πολυτελείας, που δεν θα τα αποχωρίζεστε από τα ταξίδια σας
2. Travel kit με Sudoku, σταυρόλεξα, παιχνίδια γνώσεων, λογικής και παρατηρητικότητας, για να περνάει εύκολα η ώρα σας στο αεροπλάνο
3. Στυλό

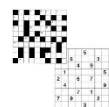

ΤΙ ΠΡΕΠΕΙ ΝΑ ΓΝΩΡΙΖΕΤΕ ΠΡΙΝ ΤΑΞΙΔΕΨΕΤΕ:

- Το διαβατήριό σας θα πρέπει να έχει τουλάχιστον **6μηνη ισχύ**.
- Βεβαιωθείτε ότι το διαβατήριό σας έχει κενές σελίδες, ισάριθμες με τον αριθμό των χωρών που θα επισκεφθείτε.
- Το γραφείο μας δεν φέρει καμία ευθύνη για οποιοδήποτε πρόβλημα λόγω μη ανανέωσης του διαβατηρίου σας.
- Οι ταξιδιώτες μη ελληνικής υπηκοότητας ή οι κάτοχοι μη ελληνικών διαβατηρίων οφείλουν να ενημερώσουν τις πωλήσεις τη στιγμή της κράτησής τους και να επικοινωνούν κατ' ιδίαν με την πρεσβεία της χώρας στην οποία επιθυμούν να ταξιδέψουν, προκειμένου να πληροφορηθούν τα όποια διαδικαστικά για την έκδοση βίζας, εφόσον αυτή απαιτείται. Το Versus Travel δεν φέρει καμία ευθύνη για τυχόν πρόβλημα που ενδεχομένως παρουσιαστεί σε κάποιο αεροδρόμιο.
- Σε πολλές ευρωπαϊκές χώρες, αλλά και στην Τουρκία, μπορείτε να ταξιδέψετε με αστυνομική ταυτότητα νέου τύπου. Διευκρινίζουμε ότι αυτό γίνεται μόνο με πολιτική ταυτότητα και όχι με υπηρεσιακή. Ενημερωθείτε σχετικά από το τμήμα πωλήσεων.
- Συμμετοχή στην εκδρομή σημαίνει ότι έχετε διαβάσει το παρόν πρόγραμμα, το έχετε κατανοήσει και συμφωνείτε με τα αναγραφόμενα, και ότι αναντίρρητα **αποδέχεστε τους όρους συμμετοχής** που αναγράφονται στα έντυπά μας και στο σάιτ μας στο 'ντερνετ. Αν θέλετε να διαβάσετε τους όρους συμμετοχής, παρακαλούμε ζητήστε να σας αποσταλούν.

ΔΩΡΕΑΝ ΤΑΞΙΔΙΩΤΙΚΟΙ ΟΔΗΓΟΙ VERSUS

Το Versus Travel, προσπαθώντας να καλύψει το κενό της ελληνικής αγοράς σε ταξιδιωτικούς οδηγούς στην ελληνική γλώσσα για τις χώρες που επισκέπτεται, εγκαινιάζει την έκδοση μιας σειράς ποιοτικών ταξιδιωτικών βιβλίων - οδηγών (προϊόν της μεγάλης μας ταξιδιωτικής εμπειρίας), που προσφέρονται δωρεάν στους ταξιδιώτες της κάθε εκδρομής.



STOPOVER ATHENS

Συνδυάστε
την Αθήνα
με όλο τον
πλανήτη

Για τους ταξιδιώτες
της περιφέρειας
της Ελλάδας &
της Κύπρου
των οργανωμένων
ταξιδιών
του Versus Travel



VERSUS North



VERSUS TRAVEL Cyprus



2 διανυκτερεύσεις, μία στο πήγαινε και μία στο έλα
στο ξενοδοχείο **TITANIA** ή παρόμοιο, με πρωινό.
Μεταφορά για μια διαδρομή (είτε προς το αεροδρόμιο είτε από το αεροδρόμιο)
το κόστος είναι 55€ για μεταφορά έως και 2 άτομα.

ΤΥΠΟΣ ΔΩΜΑΤΙΟΥ	01.11.2024- 28.02.2025	01.03.2025- 31.03.2025	01.04-30.04.2025 01.07-31.08.2025	01.05-30.06.2025 01.09-31.10.2025
ΔΙΚΛΙΝΟ	198€	205€	190€	215€
ΤΡΙΚΛΙΝΟ	178€	190€	147€	164€
ΜΟΝΟΚΛΙΝΟ	326€	370€	350€	390€

2 διανυκτερεύσεις, μία στο πήγαινε και μία στο έλα,
στο ξενοδοχείο **HOLIDAY INN**, πλησίον του αεροδρομίου.
Το ξενοδοχείο διαθέτει δωρεάν Shuttle Bus ανά 1 ώρα από, προς το αεροδρόμιο.

ΤΥΠΟΣ ΔΩΜΑΤΙΟΥ	01.11.2024 - 31.03.2025
ΔΙΚΛΙΝΟ	158€
ΤΡΙΚΛΙΝΟ	120€
ΜΟΝΟΚΛΙΝΟ	276€

2 διανυκτερεύσεις, μία στο πήγαινε και μία
στα **ATHENAEUM HOTELS (PALACE, GRAND, SMART)** με πρωινό.
Μεταφορά για μια διαδρομή (είτε προς το αεροδρόμιο είτε από το αεροδρόμιο)
το κόστος είναι 55€ για μεταφορά έως και 2 άτομα.

ΤΥΠΟΣ ΔΩΜΑΤΙΟΥ	01.11.2024- 31.03.2025	01.04.2025- 30.04.2025	01.05.2025- 31.10.2025
ΔΙΚΛΙΝΟ	165€	160€	180€
ΤΡΙΚΛΙΝΟ	158€	126€	144€
ΜΟΝΟΚΛΙΝΟ	305€	310€	350€

Σημειώσεις:

1. Η παραπάνω προσφορά ισχύει μόνο εάν ο ταξιδιώτης συμμετέχει σε οργανωμένο ταξίδι και μέχρι εξαντλήσεως των δωματίων. Υπάρχει δυνατότητα επιλογής και άλλων ξενοδοχείων.

Μπορείτε εάν θέλετε να προσθέσετε και άλλες διανυκτερεύσεις στην Αθήνα.

2. Στις τιμές δεν συμπεριλαμβάνεται ο φόρος διαμονής. Η χρέωση για τα 4^η θα είναι 3 € το δωμάτιο την ημέρα πληρωτέα απευθείας από τον πελάτη στο ξενοδοχείο.

3. Όλες οι παραπάνω τιμές είναι κατά άτομο.

Ο διαφορετικός κόσμος του Versus

Οι καινοτομίες που ανέτρεψαν τα ταξιδιωτικά δεδομένα

Το ταξίδι είναι ένας άλλος τρόπος για να βλέπουμε τα πράγματα. Αλλάζουμε μέσα μας όταν ταξιδεύουμε, όταν αλλάζουν οι γεωγραφικές μας συντεταγμένες.

Ενάντια στην απλώς διεκπεραιωτική αντίληψη της ελληνικής αγοράς, το Versus Travel έχει εισαγάγει πρωτοποριακές υπηρεσίες και παροχές, επενδύσεις που επιστρέφουν σε εσάς. Μερικές από αυτές αναδεικνύουν τον διαφορετικό κόσμο του Versus και είναι καινοτόμες και σε ευρωπαϊκό επίπεδο.

Πάντα υπό την προστασία μας

- **Ταξιδιωτικοί οδηγοί στα Ελληνικά, από τις εκδόσεις του Versus, δωρεάν για τους ταξιδιώτες μας – κάτι που έλειπε από την ελληνική αγορά.**

Πρόκειται για ταξιδιωτικούς οδηγούς που αφορούν όλους τους εξωτικούς και ευρωπαϊκούς προορισμούς. Εσωκλείουμε σε αυτούς τη γνώση μας στους προορισμούς, το μεράκι μας και την επιθυμία μας να απολαμβάνει ο ταξιδιώτης αυτά που του αξίζουν.

- Versus Club, η πρώτη ταξιδιωτική λέσχη στην Ελλάδα, μια πρωτοποριακή ιδέα του Versus που εδώ και περίπου μία δεκαετία αποτελεί το ταξιδιωτικό στέκι της Αθήνας (Καραγεώργη Σερβίας 4, Στοά Παύλου Καλλιγιά, 7ος και 6ος όροφος). Δωρεάν συμμετοχή.

Μια μικρή θεατρική σκηνή, με σκηνικά αλλά και πολυδιάστατες εκδηλώσεις γενικού ενδιαφέροντος, που ξεφεύγουν πολύ από το πλαίσιο της στεγνής παρουσίασης ενός προορισμού με εμπορικό σκοπό.

Το Versus Club, με ιδιαίτερες θεματικές βραδιές και επιπλέον γεύσεις και μουσικές, απογειώνει τη διάθεση, ιχνηλατώντας νοερά το ελληνικό και παγκόσμιο ανάγλυφο, με προσκεκλημένους δημοσιογράφους, συγγραφείς, εισηγητές από τον χώρο των τεχνών, των επιστημών και των γραμμάτων, ηθοποιούς, καθηγητές πανεπιστημίου αλλά και αντιπροσώπους πρεσβειών.

Στο Versus Club αποδεικνύονται η αγάπη και η φροντίδα του Versus, μέσα από την «ταξιδιωτική σκηνή της Τετάρτης», όπου γινόμαστε όλοι μια παρέα. **Οι βραδιές είναι δωρεάν για τους ταξιδιώτες και κλείνουν με κρασάκι και κουβεντούλα, με θέα την Ακρόπολη, σε ένα lounge bar αεροδρομίου που έχουμε διαμορφώσει** (απαραίτητη δήλωση συμμετοχής). Δείτε τες στο versustravel.eu.

Σας περιμένουμε...

- **Μεγάλες εκδηλώσεις, προσφορά του Versus Travel**

Πραγματοποίηση μεγάλων εκδηλώσεων, μοναδικών για τον τομέα του τουρισμού στην Ελλάδα, που μας έφεραν πιο κοντά και μας χάρισαν στιγμές που ποτέ δεν θα ξεχάσουμε (ίδρυση του Versus Club – εκδήλωση στο Ledra Marriott, 15 χρόνια του Versus – εκδήλωση στο περιστεύλιο του Ζαππείου Μεγάρου, ίδρυση του Versus Travel στη Θεσσαλονίκη – εκδήλωση στο ξενοδοχείο «Porto Palace», 20 χρόνια Versus – εκδήλωση-πάρτι στο Στάδιο Ειρήνης και Φιλίας, εκδήλωση-παράσταση στο «Παλλάς» με τον αξεπέραστο Γιάννη Ζουγανέλη). Για εμάς ο ταξιδιώτης είναι στο κέντρο του ενδιαφέροντος και της αγάπης μας.

- **Επιπλέον ταξιδιωτική ασφάλεια και παροχές υγείας**

Το **Versus Travel** ασφαλίζει τους ταξιδιώτες του με επιπλέον ταξιδιωτική ασφάλεια ατυχήματος και άλλων καλύψεων κατά τη διάρκεια του ταξιδιού αλλά και της προκαταβολής σας σε περίπτωση που δεν καταφέρετε να πραγματοποιήσετε το ταξίδι σας. Αυτή είναι μια ασφάλεια επιπλέον της ασφάλειας αστικής ευθύνης που όλα τα τουριστικά γραφεία είναι υποχρεωμένα να παρέχουν. Είναι ταξιδιωτική ασφάλεια που την περιλαμβάνουμε στην τελική τιμή χωρίς επιπλέον χρέωση. Ζητήστε μας το έγγραφο που αναφέρει τις περιπτώσεις τις οποίες καλύπτει.

- **Άτοκες δόσεις**

Το ταξιδιωτικό σας όνειρο γίνεται ακόμα πιο προσίπο με τη δυνατότητα αποπληρωμής όλων των ταξιδιών μας με άτοκες δόσεις (έως και 18).

- **Versus gifts και απασχόληση στο αεροπλάνο**

1. Travel kit εκδόσεως Versus, με sudoku, σταυρόλεξα, παιχνίδια γνώσεων, λογικής και παρατηρητικότητας, για να περνάει ευχάριστα η ώρα σας κατά τη διάρκεια της πτήσης σας.
2. Νέα μοντέρνα tags πολυτελείας, που δεν θα τα αποχωρίζεστε από τα ταξίδια σας.
3. Στυλό.

- **Ενημερωτικές συγκεντρώσεις πριν από κάθε εκδρομή – Versus Live**

Στον χώρο του Versus Club, στο Σύνταγμα, πραγματοποιούνται οι ενημερωτικές συγκεντρώσεις πριν από την αναχώρηση κάθε εκδρομής. Εκεί οι ταξιδιώτες συναντούν τον αρχηγό τους, ο οποίος τους δίνει «κατευθυντήριες οδηγίες». Επιπλέον, μέσω του συστήματος Versus Live μπορούν και οι ταξιδιώτες της Περιφέρειας και της Κύπρου να παρακολουθούν τις συγκεντρώσεις αυτές μέσα από τον υπολογιστή τους.

- **Πρακτικές οδηγίες και συμβουλές – Μυστικά χρόνων στη διάθεσή σας**

Έπειτα από εμπειρία πολλών χρόνων έχουμε καταφέρει να συγκεντρώσουμε μυστικά και συμβουλές για την καλύτερη προετοιμασία σας, άρα και απόλαυση του ταξιδιού σας, σε ειδικό φυλλάδιο που μπορείτε να λάβετε ηλεκτρονικά. Το Versus Travel δεν αφήνει τίποτα στην τύχη του.

Το ταξίδι με το Versus – Μια διαφορετική αντίληψη

Εξασφαλισμένες αναχωρήσεις

...εσείς θα το ρισκάρετε;

Το Versus Travel έχει εξασφαλίσει και προπληρώσει χιλιάδες θέσεις, πάντα με τις καλύτερες εταιρείες και πτήσεις, με αποτέλεσμα όχι μόνο την καλύτερη τιμή για εσάς, αλλά και εξασφαλισμένες αναχωρήσεις. Οι ταξιδιώτες λένε πως «αν μια εκδρομή δεν πραγματοποιηθεί στο Versus Travel, δεν πραγματοποιείται πουθενά». Με τη μεγάλη συμμετοχή, την αγάπη και τη στήριξη των φίλων του το Versus Travel έχει **τα μικρότερα ποσοστά ακύρωσης εκδρομών**. Αν δεν θέλετε να βιώσετε απογοητεύσεις και ακυρώσεις της τελευταίας στιγμής, που θέτουν σε κίνδυνο τις διακοπές σας, επιλέξτε ένα από τα ταξίδια μας και απλώς ετοιμάστε βαλίτσες...

«Διαβασμένοι» αρχηγοί

Ο σωστός αρχηγός δίνει προστιθέμενη αξία σε ένα ήδη καλά οργανωμένο ταξίδι. Είναι αυτός που μαζί με το εμπειριστατωμένο πρόγραμμα θα σας μυήσει στα μυστικά του προορισμού. Αν δεν θέλετε ο αρχηγός σας να παραμένει αμίλητος σε μια γωνιά ή εσείς να ξέρετε περισσότερα από αυτόν, επιλέξτε ένα ταξίδι του Versus Travel. Όλοι πλέον γνωρίζουν ότι το Versus έχει την πιο εξειδικευμένη ομάδα Ελλήνων αρχηγών. Εσείς γιατί να το ρισκάρετε;

Τα προγράμματά μας – Αποκλειστικές εμπειρίες ζωής – Επιτόπια έρευνα – Διεύρυνση προορισμών

Διαβάστε προσεκτικά την παράγραφο «Η διαφορετικότητα του Versus» που υπάρχει σε κάθε ταξίδι, για να βρείτε μερικά από τα στοιχεία που κάνουν το κάθε πρόγραμμα ξεχωριστό. Ενάντια στο πνεύμα των περικοπών των ημερών, το Versus προσφέρει πλουσιοπάροχα προγράμματα, δίνοντας έμφαση σε ουσιαστικές εμπειρίες που θα συντροφεύουν τη ζωή σας. Δεν αρκούμαστε στο να χαράσσουμε γραμμές στον χάρτη, θέλουμε να τις διερευνούμε προσωπικά. Ταξιδεύουμε συνεχώς, ελέγχουμε μόνοι μας τα ξενοδοχεία και τις υπηρεσίες σε σημεία που δεν τα βάζει ο νους σας και δεν καταφεύγουμε στην εύκολη οδό αναζήτησης πληροφοριών αποκλειστικά και μόνο από το Ίντερνετ. Εντάσσουμε έτσι ό,τι πιο καινούργιο και ενδιαφέρον έχει ένας τόπος, διαμορφώνοντας μία από τις πιο εξειδικευμένες

συλλογές ταξιδιών στον ευρωπαϊκό χώρο, μεγαλύτερη ακόμα και από διοργανωτές ταξιδιών μεγάλων πληθυσμιακά ευρωπαϊκών χωρών. Από τα λουλουδένια χαλιά του Καθολικού Πάσχα στη Γουατεμάλα μέχρι μια διανυκτέρευση κάτω από τα αστέρια στην Ιορδανία προσφέρουμε διαρκώς εμπειρίες ζωής που θα βρείτε μόνο στο Versus!

Ολοκληρωμένο κόστος, πληρωτέο εδώ

Όχι κρυμμένα κόστη, όχι υποχρεωτικές πληρωμές εκτός Ελλάδας ή Κύπρου (εκτός ελαχίστων αναγκαστικών εξαιρέσεων), όχι προαιρετικές εκδρομές και κενές ημέρες (εκτός από τις αναγκαστικές ελεύθερες ημέρες κατά την επίσκεψη πόλεων). Στην τελική τιμή περιλαμβάνονται φόροι, φιλοδωρήματα, και χρεώσεις αποσκευών (όπου υπάρχουν), φόροι ξενοδοχείων και πόλεων. Τίποτε από αυτά δεν πληρώνεται τοπικά. Χαλαρώστε και απολαύστε το ταξίδι σας.

Οι πιο ανταγωνιστικές τιμές

Πολεμάμε με πάθος για την πιο ανταγωνιστική τιμή. Αυτό το οφείλουμε στους ταξιδιώτες μας, λόγω της τεράστιας συμμετοχής τους στα ταξίδια μας, που γίνεται και η διαπραγματευτική μας δύναμη για τις αεροπορικές εταιρείες και τους τοπικούς προμηθευτές. Θα διαπιστώσετε ότι πολλές φορές οι τιμές μας για τα ίδια ταξίδια μειώνονται (πάντα με τις ποιοτικότερες υπηρεσίες). Εμείς δεν «κουτσουρεύουμε» τα προγράμματά μας προκειμένου να έχουμε καλύτερες τιμές, όπως προστάζει η «νέα μόδα». Επιλέξαμε τον άλλο δρόμο: **πλουσιότερα προγράμματα και καλύτερες τιμές**. Έτσι έχουμε συνηθίσει και έτσι πράττουμε.

Exploring The World Secret Treasures

Οι ταξιδιώτες γνωρίζουν ότι στο Versus Travel θα βρουν πρωτοποριακά, σπάνια ταξίδια στους κρυμμένους θησαυρούς του πλανήτη μας, σε προορισμούς που πρώτη φορά πραγματοποιούνται, στα τελευταία σύνορα του κόσμου μας, σε πανάρχαιους πολιτισμούς, σε απομονωμένες φυλές, στα φυσικά θαύματα του πλανήτη μας αλλά και σε μυστήρια για τα οποία αξίζει να ταξιδέψουμε. Το Versus Travel έκανε προσιτό το εξωτικό ταξίδι στον Έλληνα ταξιδιώτη, αλλά παράλληλα καθιέρωσε το πολιτιστικό εξειδικευμένο ταξίδι στην Ελλάδα και στην υπόλοιπη Ευρώπη.

Χαλαρώστε & απολαύστε το ταξίδι σας

Είστε στα χέρια του μεγαλύτερου ταξιδιωτικού οργανισμού, που δεν αφήνει τίποτα στην τύχη του...

20 χρόνια εμπειρίας, χιλιάδες ευχαριστημένοι ταξιδιώτες

Πάθος για ποιότητα υπηρεσιών και σωστά οργανωμένα ταξίδια που δημιουργούν χιλιάδες ευχαριστημένους ταξιδιώτες. Δείτε τις εντυπώσεις των ταξιδιωτών στο σάιτ μας.

Η μεγαλύτερη ταξιδιωτική παρέα, η ασφάλεια και το ανθρώπινο πρόσωπο του Versus Travel

Οι ταξιδιώτες έχουν την ασφάλεια και τη φροντίδα του Versus, που θα μεριμνήσει για ό,τι απρόβλεπτο και αν συμβεί – κάτι που το έχει αποδείξει αμέτρητες φορές. Πάνω από όλα, όμως, οι ταξιδιώτες νιώθουν σε κάθε επαφή μαζί μας το ανθρώπινο πρόσωπο του Versus. Τίποτα εδώ δεν είναι στημένο, ούτε εμπορευματοποιημένο. Τα πάντα πηγάζουν από γνήσιο μεράκι και αληθινή κατάθεση ψυχής. Οι ταξιδιωτικοί μας σύμβουλοι, οι πιο έμπειροι και εξειδικευμένοι της ελληνικής αγοράς, είναι δίπλα σας, με έμπειρες προτάσεις σε κάθε απορία και ανάγκη σας.

Πρώτοι με διαφορά – Υπηρεσίες με διεθνείς αναγνωρίσεις

Το Versus Travel είναι με χειροπιαστά νούμερα ο πρώτος και με μεγάλη διαφορά tour operator της ελληνικής αγοράς. Αυτό πιστοποιούν οι βραβεύσεις και οι διακρίσεις μας από την Qatar Airways, την Iberia, τη Hattta, αλλά και από πρωτιές σε πολλές αεροπορικές εταιρείες, όπως στη Lufthansa, στη Swiss Airways, στην Air France, στην KLM, στην British Airways, στην Turkish Airlines, καθώς και από πολλούς τουριστικούς οργανισμούς διαφόρων χωρών, όπως του Περού, της Κίνας, της Ινδίας, του Βιετνάμ κ.ά.

Ενημερωμένο σάιτ στο Ίντερνετ – Κρατήσεις online

Αναπτύξαμε πρωτοποριακό, πλούσιο, ενημερωτικό σάιτ και σύστημα online κρατήσεων στο Ίντερνετ για κρατήσεις με επιπλέον έκπτωση 24 ώρες το 24ωρο.

➤ Εξειδικευμένα τμήματα

Το **Versus Travel** διαθέτει εξειδικευμένα τμήματα

- για **οργανωμένα και ατομικά ταξίδια σε όλο τον κόσμο** (Ευρώπη, Ασία, Αφρική, Βόρεια και Νότια Αμερική, Αυστραλία - Ωκεανία, πολικές περιοχές),
- για **ταξίδια στη Μεσόγειο και τη Μέση Ανατολή**: το ιδιαίτερο τμήμα Mediterraneo Plus,
- για **ταξίδια στην Ελλάδα με τις καινοτόμες δημοφιλείς διαδρομές του Versus στη χώρα μας**,
- για **κρουαζιέρες** με τα πιο έμπειρα στελέχη της αγοράς,
- για **γαμήλια ταξίδια**: το τμήμα Versus Romantic,
- για **εξερευνητικά ταξίδια και ειδικές αποστολές**: το τμήμα Exploring the World,
- για **επαγγελματικά, εταιρικά ταξίδια κινήτρων, ταξίδια συλλόγων**: το τμήμα Versus Business,
- για **«πολυτελή» ταξίδια**: το τμήμα Versus Exclusive,
- για **θεματικά ταξίδια πολιτισμού, γεύσης αλλά και περιπέτειας**.

Από το πιο κοντινό και οικείο αιγαιοπελαγίτικο νησί έως την κρουαζιέρα στην Ανταρκτική η εταιρεία μας καλύπτει με επιτυχία όλο το φάσμα των τουριστικών υπηρεσιών.

VERSUS TRAVEL

Καλώς ήρθατε στον πλανήτη μας

«Η ζωή είναι στιγμές...

Για τις πιο ταξιδιάρικες από αυτές επιλέγετε το Versus Travel.

Σας ευχαριστούμε! Εμείς θα συνεχίζουμε να ανοίγουμε δρόμους για εσάς, όπως σας αξίζει!»

Ευάγγελος Π. Κασιμίχας



Μαζί γνωρίζουμε τη γη, μαζί σχεδιάζουμε το ταξίδι!